



# METAS FÍSICAS I Cuatrimestre (Enero-Abril) POA 2025



Planificación

Decreto No. 57-2008, Ley de Acceso a la Información Pública. Artículo 10 numeral 5.  
Acuerdo Gubernativo No. 50-2021. Artículo 6. Transparencia y eficiencia del gasto público.  
Fuente: Informes mensuales de gestión elaborados por las Direcciones del INE al 30 de abril 2025.

# Metas Físicas I Cuatrimestre POA 2025

## A nivel institucional

Según lo programado en el primer cuatrimestre, se ejecutaron **68 metas físicas**, correspondientes al **26.46%** avance con relación a las **257 metas programadas**, en el Plan Operativo Anual 2025.

### Metas Físicas Ejecutadas Enero - Abril 2025

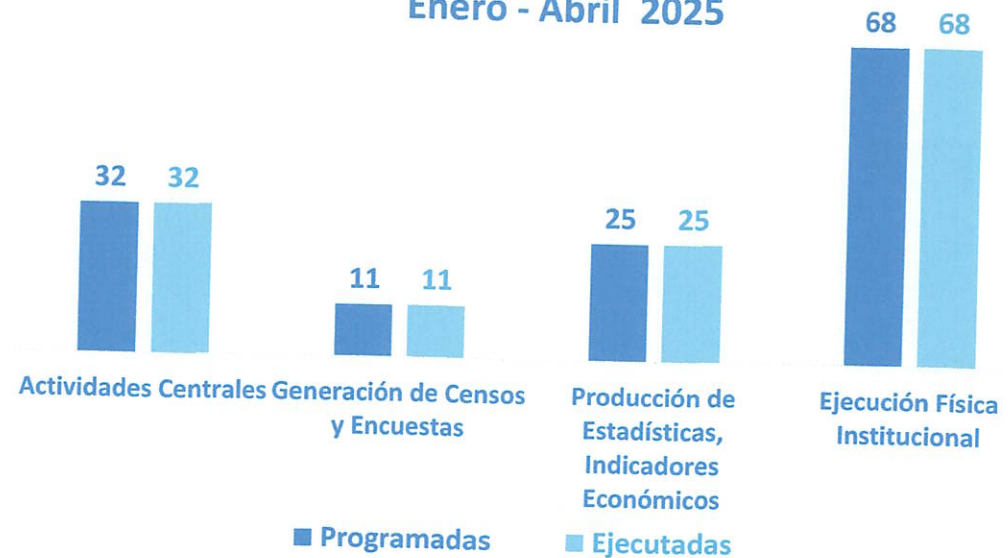

Fuente: Informes mensuales de gestión elaborados por las Direcciones del INE, al 30 abril 2025.

## Programa: Actividades Centrales

### Detalle de Metas Físicas por actividad

**Dirección Superior:** Integradas por las direcciones de Planificación, Asesoría Jurídica, Auditoría Interna, Unidad de Género y el Sistema Estadístico Nacional -SEN-: **20 metas:** distribuidas en: 7 Auditorías Internas, 1 informe cuatrimestral de Asesoría Jurídica, 5 documentos de Planificación: Plan Operativo Anual -POA- 2026, Plan Estratégico Institucional -PEI- y Plan Operativo Multianual -POM- 2026-2030, Actualización del POA 2025 y Plan Operativo Multianual -POM- 2025-2029. 7 informes de la Unidad de Género, correspondiente a capacitaciones, generación de datos estadísticos para materiales de comunicación, Plan de fortalecimiento de Unidad de Género, Plan de fortalecimiento de la Oficina Coordinadora Transversal de Estadísticas de Género y Pueblos -OCTEGP- y Compendio Estadístico de Población y Ruralidad con enfoque de Género.

**Servicios de Comunicación y Difusión: 8 metas:** 4 Informes de Comunicación y Difusión para promover la Cultura Estadística; y 4 informes de cumplimiento a la Ley de Acceso a la información Pública.

**Servicios Administrativos, Financieros e Informáticos: 4 metas:** Plan anual de capacitación, Plan anual de inducción de personal y Plan institucional de respuesta -PIR- de la Dirección Administrativa. Y un informe de liquidación presupuestaria año 2024 de la Dirección Financiera.

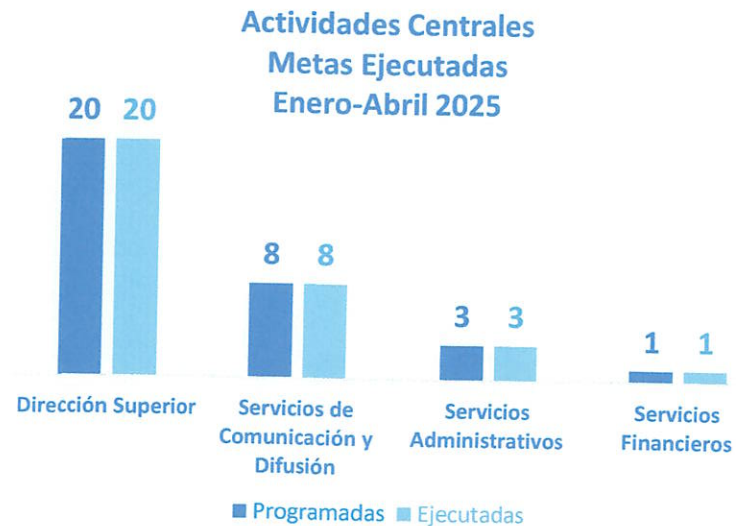

Fuente: Informes mensuales de gestión elaborados por las Direcciones del INE, al 30 abril de 2025.

## Programa: Generación de Censos y Encuestas

### Detalle de Metas Físicas por actividad

**Servicios de Planificación de Censos y Encuestas: 6 metas:** 3 informes de planificación y 3 diseños estadísticos de las siguientes encuestas: ENIFH, ENEIC y ENIGH.

**Servicios de Actualización Cartográfica: 3 metas:** Informe de capacitación del personal de campo e informe operativo de campo de la ENIFH; e informe del proceso de Registro de Lugares Poblados (modificaciones periodo agosto 2024 - marzo 2025).

**Generación de Encuestas Nacionales: 2 metas:** Informe de capacitación para la prueba piloto II de la ENDESA, Informe de resultados del operativo de campo (Trimestre 1) de la ENEIC.

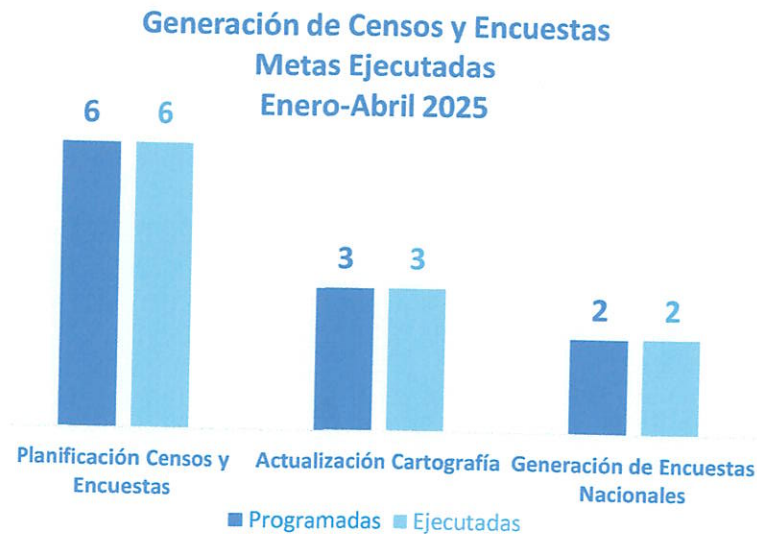

**NOTA:** ENIFH: Encuesta Nacional de Inclusión Financiera de los Hogares. ENEIC: Encuesta Nacional de Empleo e Ingresos Continua. ENIGH: Encuesta Nacional de Ingresos y Gastos de los Hogares.

Fuente: Informes mensuales de gestión elaborados por las Direcciones del INE, al 30 de abril de 2025.



# Programa: Producción de Estadísticas, Índices e Indicadores Económicos

## Detalle de Metas Físicas por actividad

**Estadísticas Continuas**, se finalizó 1 meta, esto mediante la recolección, centralización, codificación, análisis, validación de cuadros, aprobación y difusión de :

**1 Publicación** de Estadísticas de Bibliotecas y Centros de Documentación (1er semestre año 2024).

**Servicios Técnicos Regionales:** Se realizaron **8 informes** cuatrimestrales (1 de cada región).

**Índices e Indicadores Económicos**, se finalizaron 13 metas, esto mediante la recolección, análisis, producción y difusión de las publicaciones siguientes:

**4 Publicaciones** del Índice de Precios al Consumidor -IPC- (Diciembre 2024 a Marzo 2025).

**4 Publicaciones** del Costo de la Canasta Básica Alimentaria y Canasta Ampliada (Urbana y Rural), (Diciembre 2024 a Marzo 2025).

**4 Publicaciones** del Índice de Precios de Materiales de Construcción -IPMC- (Diciembre 2024 a Marzo 2025).

**1 Informe** Trimestral Índice de Precios al por Mayor -IPM-.

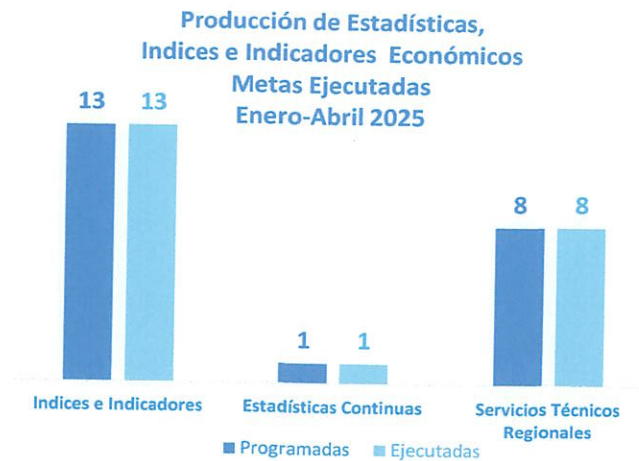

Fuente: Informes mensuales de gestión elaborados por las Direcciones del INE, al 30 de abril de 2025.

## Programa: Precios de Referencia

### Detalle de Metas Físicas por actividad

En base a lo estipulado en el artículo 1 y 8 de la Ley de Contrataciones del Estado, se realizaron los procesos de investigación de mercado, sistematización de la información y análisis de datos, esto para generar precios de referencia para las modalidades de Contrato Abierto CA- y Subasta Electrónica Inversa -SEI-. Así como, Bienes y Suministros Importados -B y SI-.

Al mes de abril, la Dirección de Precios e Índices de Referencia, finalizó **3 metas**: Un informe cuatrimestral de generación de Precios de Referencia (6 Precios en la modalidad de Bienes y Suministros -B y SI-) y un informe de la atención de solicitudes de precios (27 solicitudes) y informe de revisión de la Nota Metodológica (versión 3).

Precios de Referencia  
Metas Ejecutadas  
Enero-Abril 2025

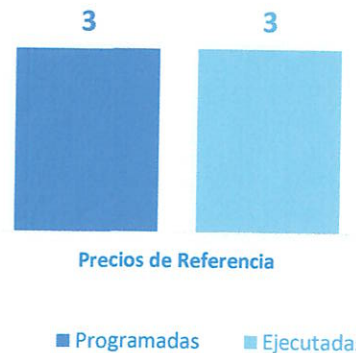



## Ejecución Física Institucional

Al mes de abril se ejecutaron **68 metas físicas**, que equivale al **26.46%** de las **257** de metas programadas en el POA para el año 2025.

Estructura Programática		Ejecución Física		
		Reporte: R00817586.rpt fecha 06/05/2025		Indicador
Bien o Servicio a entregar		Meta Vigente	Ejecución al mes de abril	% de ejecución al mes de abril
01 00 000 001	Dirección Superior	62	20	32.26
01 00 000 002	Servicios de Comunicación y Divulgación	25	8	32
01 00 000 003	Servicios Administrativos	7	3	42.86
01 00 000 004	Servicios Financieros	3	1	33.33
01 00 000 005	Servicios Informáticos	9	0	0
11 00 000 001	Servicios de Planificación de Censos y Encuestas	10	6	60
11 00 000 002	Servicios de Actualización Cartográfica	10	3	30
11 00 000 003	Generación de Encuestas Nacionales	13	2	15.38
12 00 000 001	Estadísticas Continuas	36	1	2.78
12 00 000 002	Indices e Indicadores Económicos	49	13	26.53
12 00 000 003	Precios de Referencia	9	3	33.33
12 00 000 004	Servicios Técnicos Regionales	24	8	33.33
		<b>257</b>	<b>68</b>	<b>26.46</b>

Fuente: Informes mensuales de gestión elaborados por las Direcciones del INE, al 30 de abril de 2025.



Instituto Nacional  
de Estadística

# ¡Gracias!



Planificación