



*Instituto Nacional de Estadística
Guatemala*

2018

Informe Mensual de Octubre

Seguimiento al Plan Operativo Anual Octubre 2018

Artículo 10 Numeral 5

Dirección de Planificación
Director a.i : Francisco Vallejo
Apoyo en actualización de
información: Ing. Jaime Aguilar
Fecha de última actualización: 15 de cada mes.
Fuente: Informe de gestión mensual Octubre 2018

Porcentaje de Ejecución Física Serie histórica

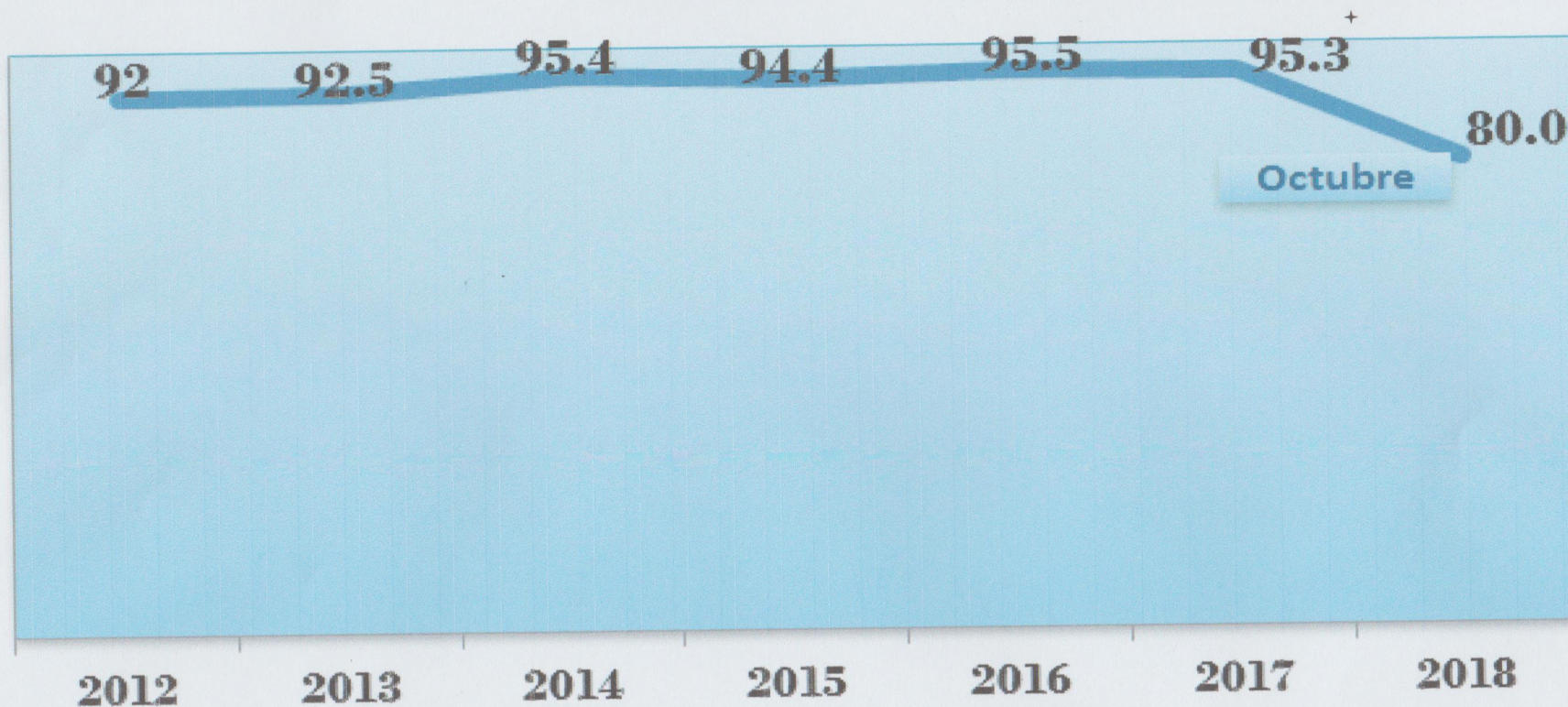

+ Fuente Histórica: Informes Periodo 2012-2017

**Porcentaje Mensual de Ejecución Física Institucional
Año 2018 Al último día de cada mes**

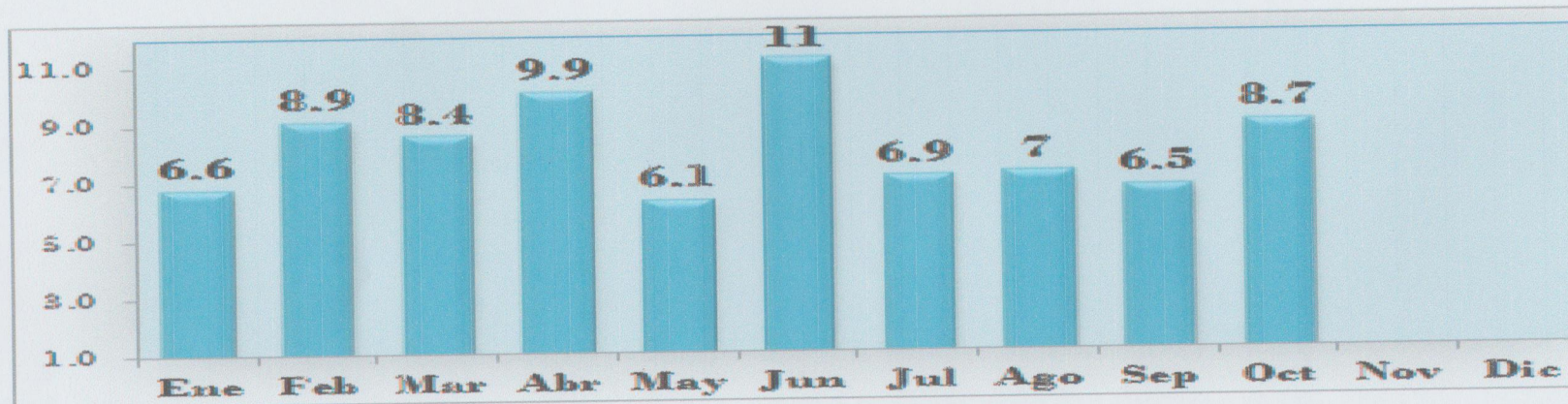

**Porcentaje Físico* Mensual Acumulado
Programado y Ejecutado Año 2018
Al último día de cada mes**

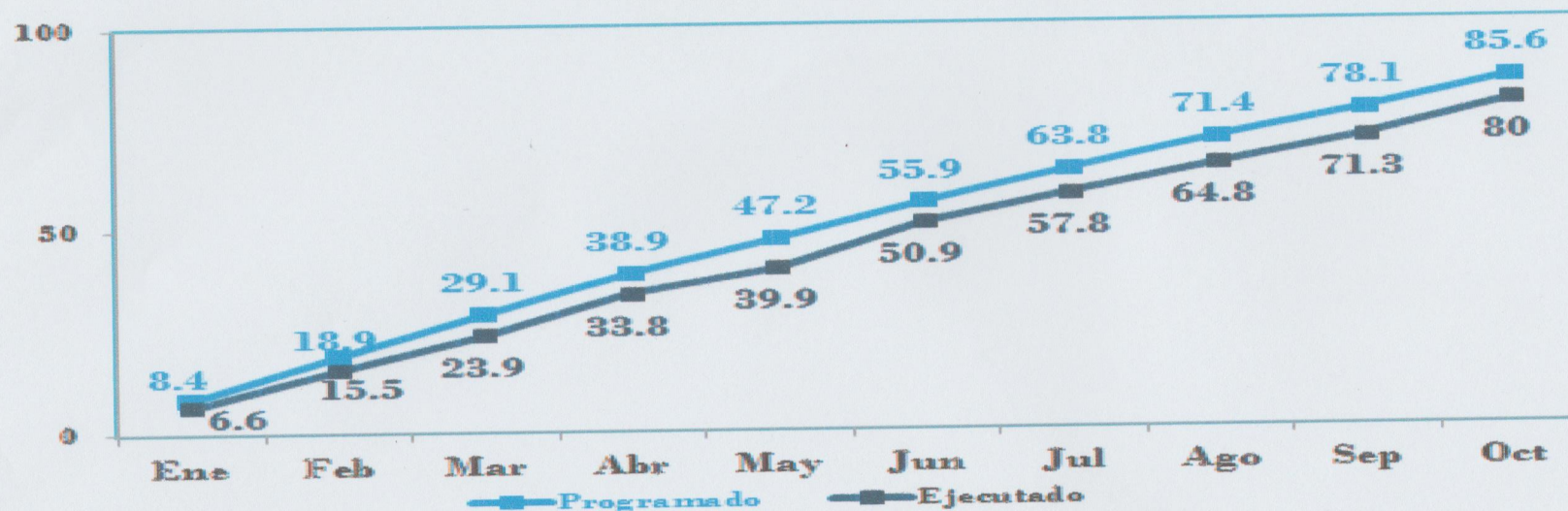

*Porcentaje Físico de avance institucional incluye Direcciones Técnicas y Administrativas-Financieras y áreas asesoras.

Porcentaje de Ejecución Física
31 Octubre 2018
Por Centros de Gestión

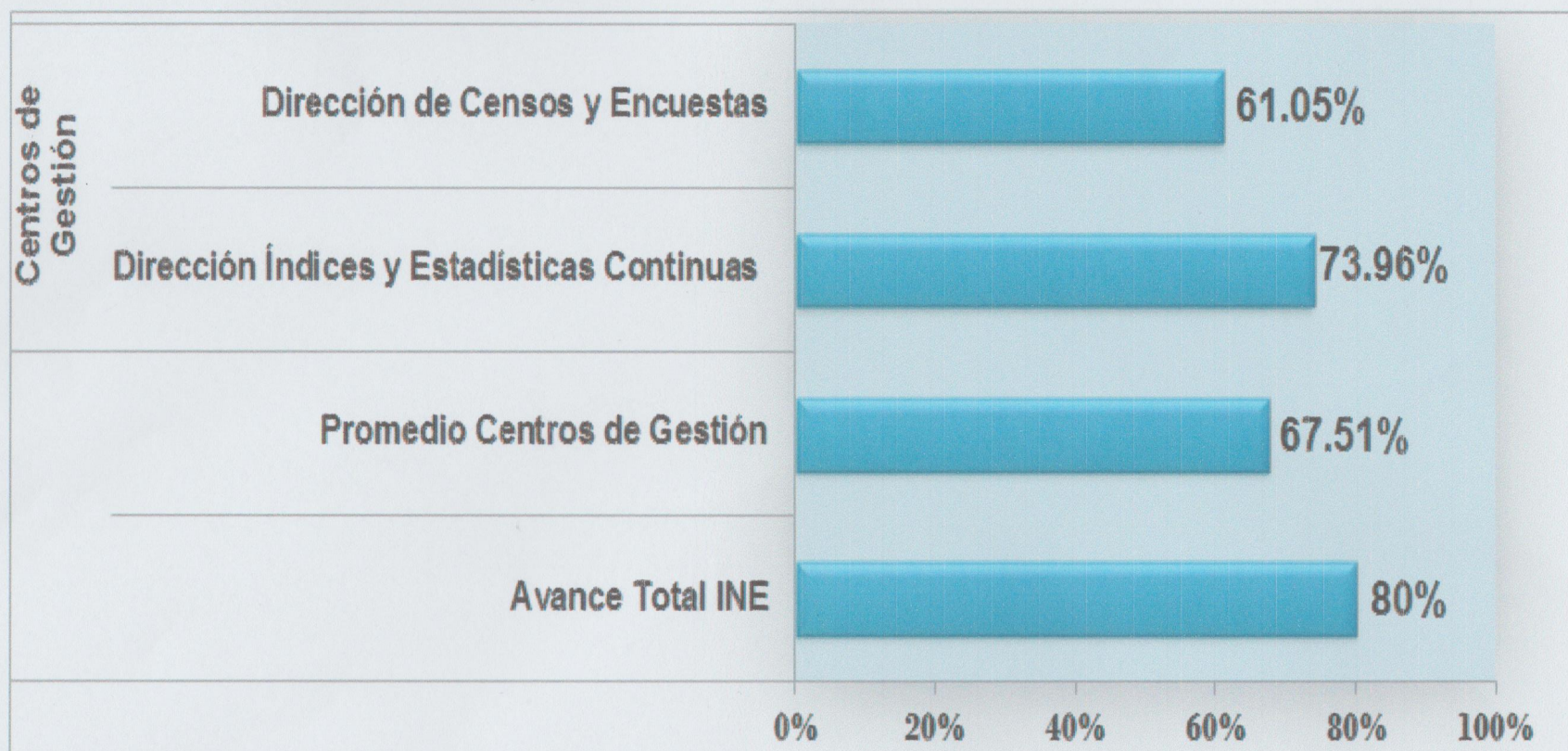

**Porcentaje de Ejecución Física al 31 octubre 2018
Por Meta Institucional**

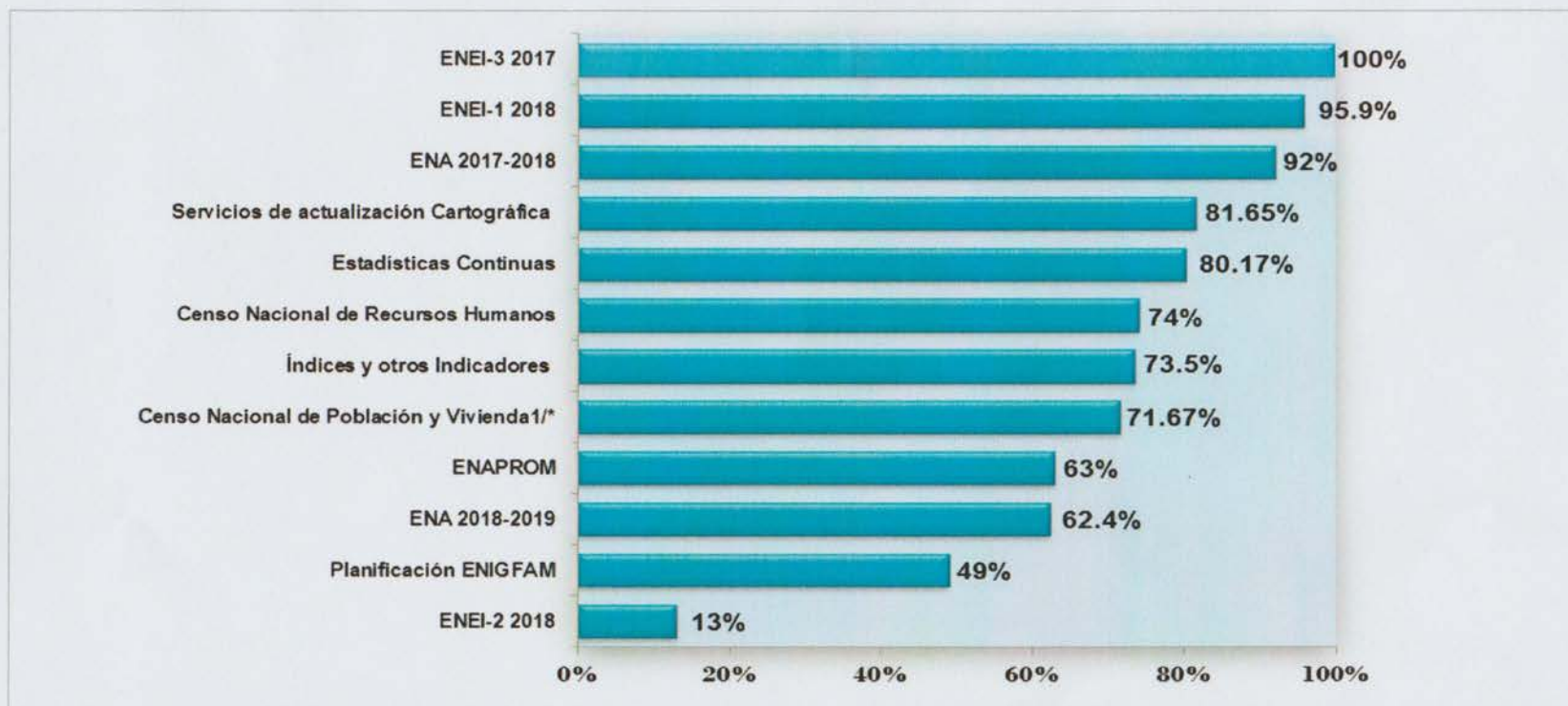

1/1 % incluye la etapa precensal, etapa censal (Campo) y post censal (digitalización de los datos e inicio de la consistencia) Dato proporcionado Dirección de Censos y Encuestas

Nota: Censo Nacional de Infraestructura de Educación y Salud, se eliminaron de acuerdo a la resolución de Junta Directiva del INE No. JD-14-31-2018 de fecha 31 de agosto 2018.

Carlos Enrique Mancía Chua
Lic. Carlos Enrique Mancía Chua
Director de Censos y Encuestas



Luis Eduardo Arroyo Gálvez
Lic. Luis Eduardo Arroyo Gálvez
Director de Índices y Estadísticas Continuas

