



## RESULTADOS

El Índice de Precios al Consumidor (IPC) es la herramienta estadística que se utiliza para medir la inflación en la economía del país, tomando como base los precios observados en el mes de referencia. Este indicador registró en **Enero** una variación **mensual y acumulada de 0.09% e interanual de 5.44%**. (Ver cuadro 1).

**CUADRO 1**  
**NIVEL REPÚBLICA: VARIACIÓN PORCENTUAL MENSUAL, ACUMULADA E INTERANUAL**  
**DEL IPC SEGÚN REGIÓN**  
**ENERO - 2012 (BASE DICIEMBRE 2010 = 100.0)**

Regiones	Pond. (%)	Impacto (%)	Número Índice		Variación Porcentual			
			DIC.	ENERO	DIC.	ENERO		
					Mensual*	Acum.**	Interanual**	
<b>REPÚBLICA</b>	<b>100.00</b>	<b>100.00</b>	<b>106.20</b>	<b>106.30</b>	<b>0.22</b>	<b>0.09</b>	<b>0.09</b>	<b>5.44</b>
Región I Metropolitana	37.35	3.81	104.69	104.70	0.10	0.01	0.01	3.77
Región II Norte	5.40	90.40	108.87	110.51	0.18	1.51	1.51	9.58
Región III Nor- oriente	7.44	22.03	106.29	106.58	0.28	0.27	0.27	6.05
Región IV Sur- oriente	6.53	18.66	109.92	110.20	0.51	0.25	0.25	7.88
Región V Central	10.97	6.72	106.37	106.43	0.05	0.06	0.06	6.05
Región VI Sur- occidente	18.53	-49.18	107.02	106.76	0.11	-0.24	-0.24	5.92
Región VII Nor- occidente	9.66	-2.96	106.43	106.40	0.65	-0.03	-0.03	6.60
Región VIII Petén	4.12	10.51	105.62	105.87	0.54	0.24	0.24	5.62

1\_ / Incidencia =  $[(\text{Variación mensual} * \text{ponderación}) * (\text{número índice t-1 de la división} / \text{total número índice t-1})] / 100$ .

\* Variación con relación al IPC del mes anterior. \*\* Variación con relación al IPC de diciembre del año anterior.

\*\*\* Variación con relación al IPC del mismo mes del año anterior.

Regiones: I (Ciudad capital, Mixco, Villa Nueva, Chinautla, San Jose Pínula, Santa Catarina Pínula, San Juan Sacatepéquez, San Miguel Petapa, Villa Canales y Amatitlán); II (Cobán y San Pedro Carcha); III (Izabal y Chiquimula); IV (Jutiapa y El Progreso Jutiapa); V (Escuintla y Sacatepéquez); VI (Quetzaltenango, San Marcos y Suchitepéquez); VII (Huehuetenango y Chiantla); VIII (Flores y San Benito).

Nota: Las Ponderaciones están calculadas según la Encuesta Nacional de Ingresos y Gastos Familiares - ENIGFAM – realizada de JULIO DE 2009 a JUNIO DE 2010.

**Fe de errata:** Los cálculos de la variación interanual a nivel de regiones, se calculo con índices no empalmados, por lo que los cálculos correctos son los mostrados en el cuadro uno columna nueve.

Fuente: Instituto Nacional de Estadística



### INDICE DE PRECIOS AL CONSUMIDOR VARIACIONES PORCENTUALES MENSUALES AÑOS: 2009 - 2012

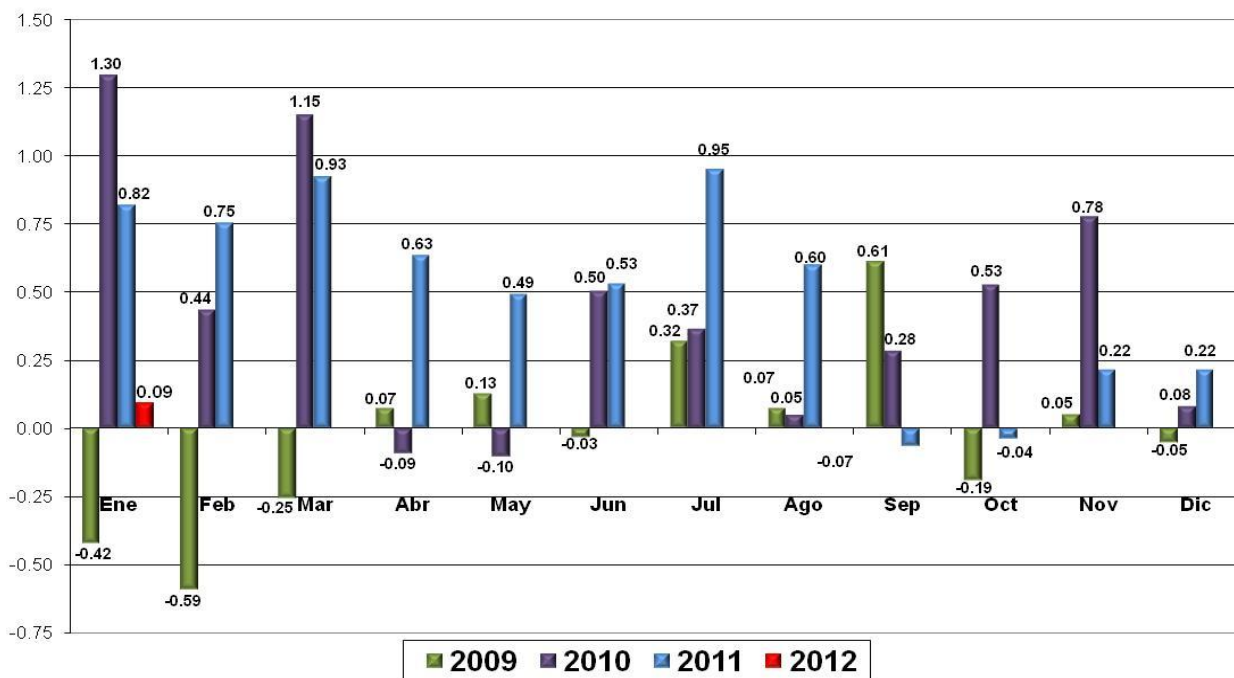

Fuente: Instituto Nacional de Estadística

### INDICE DE PRECIOS AL CONSUMIDOR VARIACIONES PORCENTUALES ACUMULADAS AÑOS: 2009 - 2012

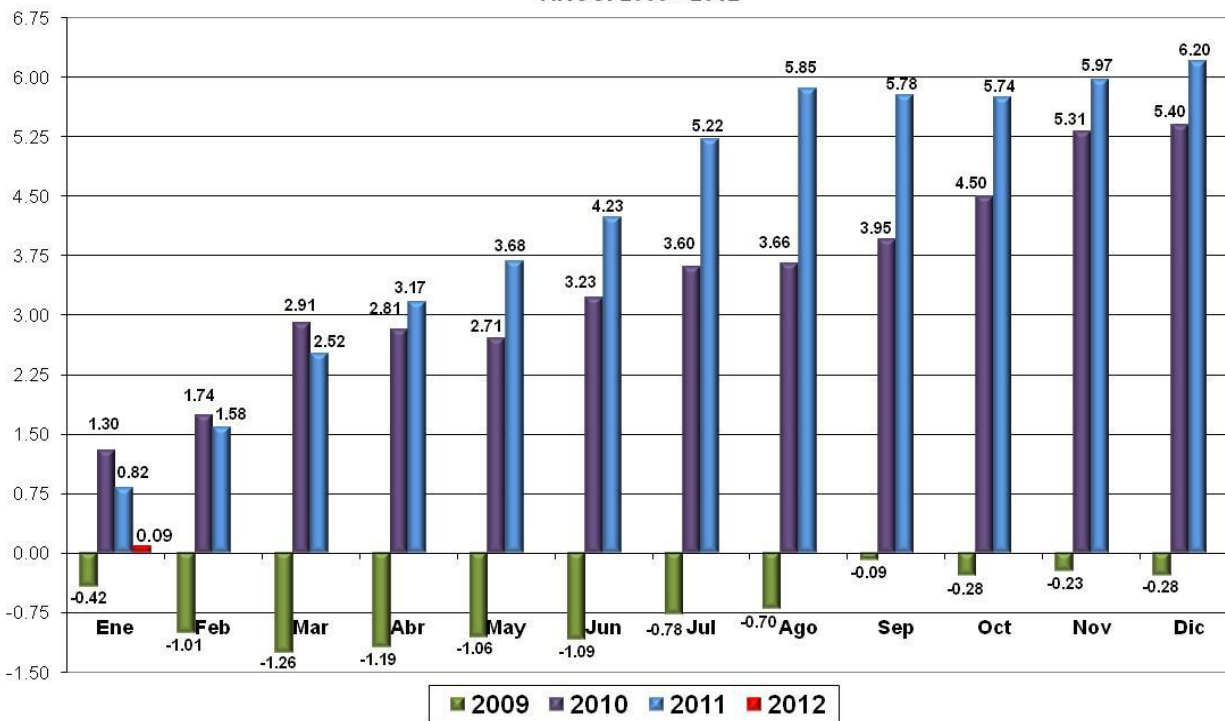

Fuente: Instituto Nacional de Estadística

**INDICE DE PRECIOS AL CONSUMIDOR**  
VARIACIONES PORCENTUALES INTERANUALES  
AÑOS: 2009- 2012

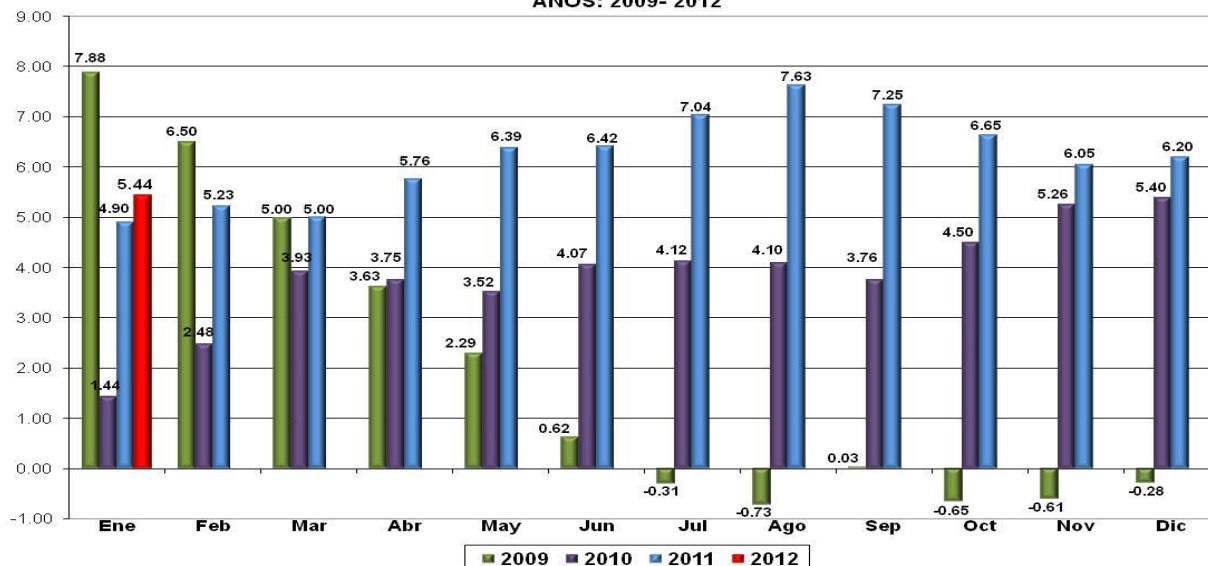

Fuente: Instituto Nacional de Estadística

**CUADRO 2**  
**NIVEL REPÚBLICA: COMPORTAMIENTO DEL IPC SEGÚN DIVISIONES**  
**ENERO - 2012 (BASE DICIEMBRE 2010 = 100.0)**

No.	División	Pond. (%)	Impacto (%)	DIC.	ENERO	Variación Porcentual		
						DIC.	ENERO	
						Mensual*	Acumulada **	
	<b>ÍNDICE GENERAL</b>	<b>100.00</b>	<b>100.00</b>	<b>106.20</b>	<b>106.30</b>	<b>0.22</b>	<b>0.09</b>	<b>0.09</b>
1	ALIMENTOS Y BEBIDAS NO ALCOHÓLICAS	28.75	-50.07	112.08	111.91	0.48	-0.15	-0.15
2	BEBIDAS ALCOHÓLICAS Y TABACO	0.28	0.29	104.97	105.07	-0.07	0.10	0.10
3	PRENDAS DE VESTIR Y CALZADO	7.41	25.05	102.99	103.32	0.22	0.32	0.32
4	VIVIENDA, AGUA, ELECTRICIDAD, GAS Y OTROS COMBUSTIBLES	12.61	28.42	105.84	106.06	0.11	0.21	0.21
5	MUEBLES, ARTICULOS PARA EL HOGAR	5.43	18.36	103.01	103.34	0.21	0.32	0.32
6	SALUD	4.22	6.92	103.37	103.53	0.17	0.15	0.15
7	TRANSPORTE	10.43	-24.58	105.97	105.74	-0.62	-0.22	-0.22
8	COMUNICACIONES	5.15	1.06	100.83	100.85	0.02	0.02	0.02
9	RECREACIÓN Y CULTURA	5.62	19.58	102.16	102.50	0.95	0.33	0.33
10	EDUCACIÓN	3.72	15.63	100.91	101.32	0.00	0.41	0.41
11	RESTAURANTES Y HOTELES	9.24	38.81	104.64	105.05	0.22	0.39	0.39
12	BIENES Y SERVICIOS DIVERSOS	7.16	20.54	102.79	103.07	0.18	0.27	0.27

\* Variación con relación al IPC del mes anterior. \*\* Variación con relación al IPC de diciembre del año anterior.

$1\_ / Incidencia = [(Variación\ mensual\ * ponderación) * (número\ índice\ t-1\ de\ la\ división\ / total\ número\ índice\ t-1)] / 100.$

Total incidencia mensual =  $\sum$  incidencias de cada división de gasto.

Impacto (%) =  $[(Incidencia\ mensual\ por\ división\ de\ gasto / \sum\ incidencias)] * 100$

Nota: Las Ponderaciones están calculadas según la Encuesta Nacional de Ingresos y Gastos Familiares - ENIGFAM - Realizada de JULIO DE 2009 a JUNIO DE 2010.

Fuente: Instituto Nacional de Estadística



La variación mensual del IPC, es resultado principalmente de la evolución de los precios medios de los bienes y servicios siguientes:

**CUADRO 3  
PRINCIPALES PRODUCTOS DETERMINANTES EN LA INFLACIÓN MENSUAL  
EN ENERO 2012**

No.	DESCRIPCIÓN	POND. REP.	ENE.2011	VARIACIONES % POSITIVAS	
				DIC.2011	ENE.2012
<b>1. ALIMENTOS Y BEBIDAS NO ALCOHÓLICAS</b>					
1	GÜISQUIL	0.1709	7.75	0.36	8.39
2	FRUTAS DE ESTACIÓN	0.3191	8.56	4.07	6.31
3	ZANAHORIA	0.1152	2.75	0.15	4.78
4	REPOLLO	0.0623	-6.81	4.34	4.67
5	MAÍZ	1.3367	5.34	-6.62	3.54
6	CARNE DE CERDO	0.3130	0.63	-0.20	2.04
7	TORTILLAS	3.0127	5.66	0.91	1.47
8	QUESOS Y CREMA	0.7876	QUESO 0.93 Y O.P. LACTEOS 1.52	0.73	1.07
9	FRIJOL	1.4314	1.53	0.12	0.70
<b>3. PRENDAS DE VESTIR Y CALZADO</b>					
10	UNIFORME ESCOLAR	0.2108	1.09	0.53	1.07
<b>4. VIVIENDA, AGUA, ELECTRICIDAD, GAS Y OTROS COMBUSTIBLES</b>					
11	SERVICIO DE ELECTRICIDAD	3.2947	0.00	-0.03	0.60
<b>7. TRANSPORTE</b>					
12	DIESEL	0.1394	0.00	-2.22	0.15
<b>9. RECREACIÓN Y CULTURA</b>					
13	SERVICIOS DE VIAJES TODO INCLUIDO DENTRO DEL PAÍS	0.4030	0.01	1.80	2.30
14	CLASES RECREATIVAS	0.0239	0.00	0.00	2.99
15	TEXTOS ESCOLARES	1.0138	0.52	0.50	0.66
<b>10. EDUCACIÓN</b>					
16	SERVICIOS DE ENSEÑANZA UNIVERSITARIA	1.2098	INSCRIPCION 0.27 C.MENSUAL 4.93	0.00	0.55
17	SERVICIO DE EDUCACIÓN PREPRIMARIA	0.1933	INSCRIPCION 4.60 C.MENSUAL 3.33	0.00	0.65
18	SERVICIO DE EDUCACIÓN DE PRIMARIA	0.6337	INSCRIPCION 4.60 C.MENSUAL 3.33	0.00	0.43
19	SERVICIO DE EDUCACIÓN DE LA ENSEÑANZA MEDIA	1.0268	INSCRIPCION 2.81 C.MENSUAL 2.96	0.00	0.28
20	CURSOS DE CAPACITACIÓN	0.6549	0.94	0.00	0.26
<b>11. RESTAURANTES Y HOTELES</b>					
21	OTRAS COMIDAS CONSUMIDAS FUERA DEL HOGAR	2.3546	-0.46	0.20	0.52
				VARIACIONES % NEGATIVAS	
No.	DESCRIPCIÓN	POND. REP.	ENE.2011	DIC.2011	ENE.2012
<b>1. ALIMENTOS Y BEBIDAS NO ALCOHÓLICAS</b>					
1	CHILE PIMIENTO	0.0525	-6.81	20.15	-22.75
2	TOMATE	0.9239	-38.84	7.23	-20.00
3	LECHUGA	0.0351	-6.81	2.68	-16.56
4	CEBOLLA	0.3367	-1.95	5.68	-13.59
5	EJOTES	0.0627	-12.01	16.43	-12.07
6	PAPA	0.5058	0.18	6.07	-1.12
7	AZÚCAR	1.2696	-0.25	-0.08	-0.31
8	PAN	2.6105	1.89	-0.27	-0.14
<b>4. VIVIENDA, AGUA, ELECTRICIDAD, GAS Y OTROS COMBUSTIBLES</b>					
9	GAS PROPANO	1.1996	4.71	0.29	-0.27
<b>7. TRANSPORTE</b>					
10	SERVICIO DE TRANSPORTE AÉREO	0.1248	1.09	11.96	-2.57
11	GASOLINA REGULAR	0.6952	4.33	-2.51	-0.94
12	GASOLINA SUPERIOR	2.0664	4.33	-2.60	-0.89

Fuente: Instituto Nacional de Estadística



**279 son los gastos básicos que integran el IPC, de los cuales 209 registraron un aumento de precios respecto al mes anterior, 37 reportaron una baja de precios y 33 no registraron variación en sus precios medios respecto al mes anterior.**

**CUADRO 4**  
**GASTOS BÁSICOS QUE SUBIERON, BAJARON Y SE MANTUVIERON IGUAL**  
**NIVEL REPUBLICA Y POR DIVISIÓN**  
**ENERO - 2012 (BASE DICIEMBRE 2010 = 100.0)**

NO.	DIVISIONES	TOTAL	ALZAS	BAJAS	IGUALES
<b>TOTAL REPUBLICA</b>		<b>279</b>	<b>209</b>	<b>37</b>	<b>33</b>
1	ALIMENTOS Y BEBIDAS NO ALCOHÓLICAS	74	53	20	1
2	BEBIDAS ALCOHÓLICAS Y TABACO	5	4	1	0
3	PRENDAS DE VESTIR Y CALZADO	28	25	1	2
4	VIVIENDA, AGUA, ELECTRICIDAD, GAS Y OTROS COMBUSTIBLES	11	8	1	2
5	MUEBLES, ARTÍCULOS PARA EL HOGAR Y PARA LA CONSERVACIÓN DEL HOGAR	38	34	3	1
6	SALUD	21	14	2	5
7	TRANSPORTE	20	12	4	4
8	COMUNICACIONES	8	2	0	6
9	RECREACIÓN Y CULTURA	32	20	3	9
10	EDUCACIÓN	5	5	0	0
11	RESTAURANTE Y HOTELES	8	8	0	0
12	BIENES Y SERVICIOS DIVERSOS	29	24	2	3

**CUADRO 5**  
**NIVEL REPÚBLICA: ÍNDICE DE PRECIOS AL CONSUMIDOR**  
**VARIACIÓN MENSUAL SEGÚN DIVISIONES Y REGIONES**  
**ENERO - 2012 (BASE DICIEMBRE 2010 = 100.0)**

REGIÓN	CANASTAS POR REGIÓN *	VARIACIÓN MENSUAL - DIVISIONES DE GASTO												
		VARIACIÓN GENERAL	1	2	3	4	5	6	7	8	9	10	11	12
<b>REPÚBLICA</b>	<b>441</b>	<b>0.09</b>	<b>-0.15</b>	<b>0.10</b>	<b>0.32</b>	<b>0.21</b>	<b>0.32</b>	<b>0.15</b>	<b>-0.22</b>	<b>0.02</b>	<b>0.33</b>	<b>0.41</b>	<b>0.39</b>	<b>0.27</b>
Región I	441	0.01	-0.60	0.00	0.24	0.15	0.53	0.18	-0.38	0.00	0.52	0.45	0.37	0.35
Región II	437	1.51	3.56	0.01	0.22	0.06	0.03	0.02	-0.26	0.00	-0.11	0.10	0.28	0.80
Región III	425	0.27	-0.17	1.10	0.52	2.28	0.41	0.34	-0.47	0.05	0.06	0.28	0.01	0.30
Región IV	419	0.25	0.37	0.00	0.91	-0.20	0.20	0.28	0.16	0.00	-0.42	0.46	0.49	0.11
Región V	429	0.06	-0.63	0.05	0.32	-0.07	0.33	0.10	-0.03	0.00	1.01	0.31	2.26	0.10
Región VI	435	-0.24	-0.89	-0.12	0.32	0.04	0.39	-0.03	-0.25	0.11	0.16	0.51	0.02	0.16
Región VII	429	-0.03	-0.20	0.59	0.18	0.02	-0.10	0.18	0.30	0.00	-0.30	0.25	0.00	0.16
Región VIII	419	0.24	0.59	-0.28	0.37	0.13	0.13	0.27	0.04	0.00	0.09	0.19	-0.50	0.08

**Regiones:** I (Ciudad capital, Mixco, Villa Nueva, Chinautla, San Jose Pínula, Santa Catarina Pínula, San Juan Sacatepéquez, San Miguel Petapa, Villa Canales y Amatitlán); II (Cobán y San Pedro Carcha); III (Izabal y Chiquimula); IV (Jutiapa y El Progreso Jutiapa); V (Escuintla y Sacatepéquez); VI (Quetzaltenango, San Marcos y Suchitepéquez); VII (Huehuetenango y Chiantla); VIII (Flores y San Benito).

**DIVISIONES DE GASTO:** 1. Alimentos y bebidas no alcohólicas, 2. Bebidas alcohólicas y tabaco, 3. Prendas de vestir y calzado. 5. Muebles, artículos para el hogar y para la conservación del hogar, 6. Salud, 7. Transporte, 8. Comunicación, 9. Recreación y cultura, 10. Educación, 11. Restaurantes y hoteles, 12. Bienes y servicios diversos

\* Número de Bienes y Servicios que integran la Canasta Familiar en cada Región.

**Fuente:** Instituto Nacional de Estadística



**CUADRO 6**  
**PRECIOS PROMEDIO DEL BARRIL DE PETRÓLEO EN DÓLARES**  
**AÑOS 2010 - 2012**

Mes	Precios Promedio			Variación Mensual		Variación Interanual	
	2010	2011	2012	Dólares	%	Dólares	%
Enero	78.40	89.58	100.32	1.74	1.77	10.74	11.99
Febrero	76.45	89.74					
Marzo	81.29	102.98					
Abril	84.57	110.04					
Mayo	74.12	101.36					
Junio	75.40	96.29					
Julio	76.38	97.34					
Agosto	76.67	86.34					
Septiembre	75.55	85.61					
Octubre	81.97	86.43					
Noviembre	84.31	97.16					
Diciembre	89.23	98.58					

Precios Corresponden a la Bolsa de Mercancías de Nueva York, Primera Posición a Futuro.

Fuente: Bloomberg.

**CUADRO 7**  
**PODER ADQUISITIVO DEL QUETZAL**  
**AÑO 2012 (BASE DICIEMBRE 2010 = 100.0)**

Mes	ÍNDICE		Poder Adquisitivo	Perdida Poder Adquisitivo 1 /
	2011*	2012	2012	
Enero	193.86	106.30	0.94	0.06
Febrero	195.32			
Marzo	197.12			
Abril	103.17			
Mayo	103.68			
Junio	104.23			
Julio	105.22			
Agosto	105.85			
Septiembre	105.78			
Octubre	105.74			
Noviembre	105.97			
Diciembre	106.20			

1 / La pérdida del poder adquisitivo del quetzal se refiere al año base: Diciembre 2010.

\* Los Índices de Precios al Consumidor de enero a marzo 2011 son con base: Diciembre 2000.

Fuente: Instituto Nacional de Estadística



**CUADRO 8**  
**COSTO DE LA CANASTA BASICA DE ALIMENTOS (CBA) Y VITAL (CBV)**  
**ENERO - 2012 (en Quetzales)**

Productos	Unidad de Medida	Consumo*	Precio Medio	Precio Medio	Variación Absoluta en Quetzales	5.38 Personas
		Gramos Familia / día	DIC.	ENERO		-Costo-
1.Crema fresca no Pasteurizada	250 ml	58.28	8.22	8.32	0.10	1.94
2.Queso fresco	460 gms	34.46	28.47	28.74	0.27	2.15
3.Leches Pasteurizada	1000 ml	201.21	11.45	11.50	0.05	2.31
4.Leches en polvo	460 gms	26.97	38.86	38.85	-0.01	2.28
5.Pollo con menudos	460 gms	135.59	13.09	13.16	0.07	3.88
6.Hueso con carne de res	460 gms	127.85	10.18	10.18	0.00	2.83
7.Huevos	648 gms	135.11	14.00	14.05	0.05	2.93
8.Frijol Negro	460 gms	339.71	5.49	5.55	0.06	4.10
9.Arroz de segunda	460 gms	166.59	4.12	4.14	0.02	1.50
10.Tortillas de maíz	460 gms	2214.77	5.63	5.73	0.10	27.59
11.Pan francés corriente	460 gms	235.40	9.45	9.45	0.00	4.84
12.Pan dulce	460 gms	92.30	8.67	8.72	0.05	1.75
13.Pastas para sopa	460 gms	110.93	5.95	5.97	0.02	1.44
14.Azúcar Blanca	460 gms	452.06	3.86	3.86	0.00	3.79
15.Margarina	460 gms	18.95	10.66	10.71	0.05	0.44
16.Aceite corriente	750 ml	80.70	16.11	16.13	0.02	1.74
17.Güisquil	460 gms	320.11	4.06	4.37	0.31	3.04
18.Ejote	460 gms	38.35	9.09	7.97	-1.12	0.66
19.Tomate	460 gms	169.85	5.96	4.83	-1.13	1.78
20.Cebolla	460 gms	62.58	4.66	4.16	-0.50	0.57
21.Papas	460 gms	182.92	4.25	4.18	-0.07	1.66
22.Bananos maduros	460 gms	209.82	3.33	3.41	0.08	1.56
23.Plátanos maduros	460 gms	164.00	3.38	3.46	0.08	1.23
24.Café tostado y molido	460 gms	53.80	30.90	30.92	0.02	3.62
25.Sal común de cocina	115 gms	53.80	0.36	0.36	0.00	0.17
26.Bebida gaseosa	1000 ml	191.77	9.72	9.72	0.00	1.86
<b>COSTO DIARIO FAMILIAR</b>						<b>81.66</b>
<b>COSTO CANASTA BASICA ALIMENTOS MENSUAL -CCBA-</b>						<b>2,449.80</b>
<b>COSTO CANASTA BASICA VITAL MENSUAL -CCBV-</b>						<b>4,470.44</b>

\* La unidad de medida Mililitros y Gramos, son similares por lo que se usan indistintamente en los casos de la Crema fresca sin envasar, Leche fresca corriente, Aceite corriente y Bebida gaseosa.

NOTA: Las cantidades de gramos por familia al día, son basadas en estudios realizados por el INCAP.



**CUADRO 9  
COSTO DE LA CBA PARA EL AÑO 2010 - 2012**

Mes	*CCBA			Variación Mensual		Variación Interanual	
	2010	2011	2012	Quetzales	%	Quetzales	%
Enero	1938.27	2172.60	2449.80	9.60	0.39	277.20	12.76
Febrero	1955.05	2187.30					
Marzo	2003.89	2224.80					
Abril	1996.13	2252.70					
Mayo	1992.63	2262.00					
Junio	2024.70	2307.60					
Julio	2034.60	2376.00					
Agosto	2017.20	2403.30					
Septiembre	2030.10	2383.50					
Octubre	2089.20	2397.30					
Noviembre	2138.40	2415.60					
Diciembre	2149.20	2440.20					

\*Para una familia de 5.38 personas.

**CBA:** Es el mínimo alimentario que debe satisfacer por lo menos las necesidades energéticas y proteínicas de un hogar de referencia

**CUADRO 10  
COSTO DE LA CBV PARA EL AÑO 2010 - 2011**

Mes	*CCBV			Variación Mensual		Variación Interanual	
	2010	2011	2012	Quetzales	%	Quetzales	%
Enero	3536.99	3964.60	4470.44	17.52	0.39	505.84	12.76
Febrero	3567.60	3991.42					
Marzo	3656.74	4059.85					
Abril	3642.58	4110.77					
Mayo	3636.18	4127.74					
Junio	3694.71	4210.95					
Julio	3712.77	4335.77					
Agosto	3681.02	4385.58					
Septiembre	3704.56	4349.45					
Octubre	3812.41	4374.64					
Noviembre	3902.19	4408.03					
Diciembre	3921.90	4452.92					

\*Para una familia de 5.38 personas.

**CBV:** Conjunto de bienes y servicios esenciales para satisfacer las necesidades básicas para el bienestar de todos los Miembros de la familia. Incluye: (Alimentación, Vestuario, Vivienda, Mobiliario, Salud, Transporte y Recreación y Cultura, Educación y Bienes y Servicios Diversos.)

**Nota:** El cálculo de la CBV, se obtiene por medio de un cociente, es decir, se divide la CBA por la ponderación de la división de Alimentos y Bebidas no Alcohólicas a Nivel República (54.8%) \* multiplicada por 100.

\*Resultado de la encuesta de ingresos y gastos familiares 1979 – 1981.