

I. RESULTADOS

El Índice de Precios al Consumidor (IPC) es la herramienta estadística que se utiliza para medir la inflación en la economía del país, tomando como base los precios observados en el mes de referencia. Este indicador registró en **Enero** una variación mensual y acumulada de **1.29%**, e interanual de **1.43%** (ver cuadro 1).

CUADRO 1
NIVEL REPÚBLICA: VARIACIÓN PORCENTUAL MENSUAL, ACUMULADA E INTERANUAL
DEL IPC SEGÚN REGIÓN
ENERO - 2010 (BASE DICIEMBRE 2000 = 100.0)

Regiones	Ponderación%	Número Índice		Variación Porcentual			
		Dic.	Enero	Dic.	Enero		
					Mensual*	Acumulada**	Interanual***
REPÚBLICA	100.00	182.44	184.80	-0.05	1.29	1.29	1.43
Región I Metropolitana	64.32	180.02	182.05	0.02	1.13	1.13	1.84
Región II Norte	2.16	183.52	188.39	-0.50	2.65	2.65	3.16
Región III Nor- oriente	5.46	185.59	187.34	-0.21	0.94	0.94	1.96
Región IV Sur- oriente	3.60	219.95	222.02	-0.14	0.94	0.94	1.34
Región V Central	9.46	180.45	184.06	-0.12	2.00	2.00	-0.27
Región VI Sur- occidente	9.92	180.48	183.80	-0.18	1.84	1.84	1.45
Región VII Nor- occidente	3.49	193.30	194.52	-0.05	0.63	0.63	-0.62
Región VIII Petén	1.59	183.50	187.74	-0.18	2.31	2.31	-3.39

* Variación con relación al IPC del mes anterior. ** Variación con relación al IPC de diciembre del año anterior.

*** Variación con relación al mismo mes del año anterior.

Regiones: I (Ciudad capital, Mixco, Villa Nueva, Chinautla y Amatitlán); II (Cobán); III (Izabal y Chiquimula); IV (Jutiapa); V (Escuintla); VI (Quetzaltenango y Mazatenango); VII (Huehuetenango); VIII (Flores y San Benito).

Nota: Las Ponderaciones están calculadas según la Encuesta Nacional de Ingresos y Gastos Familiares - ENIGFAM - marzo 1,998 Abril 1,999.

Fuente: Instituto Nacional de Estadística

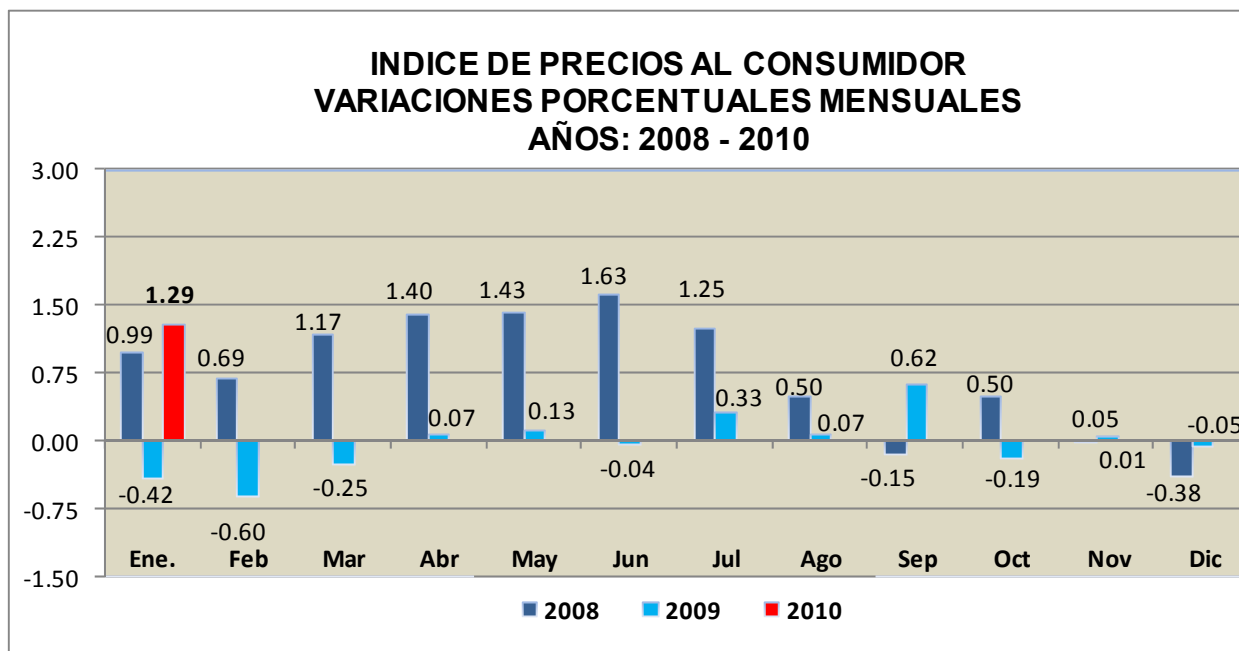

Fuente: Instituto Nacional de Estadística

**INDICE DE PRECIOS AL CONSUMIDOR
VARIACIONES PORCENTUALES ACUMULADAS
AÑOS: 2008 - 2010**

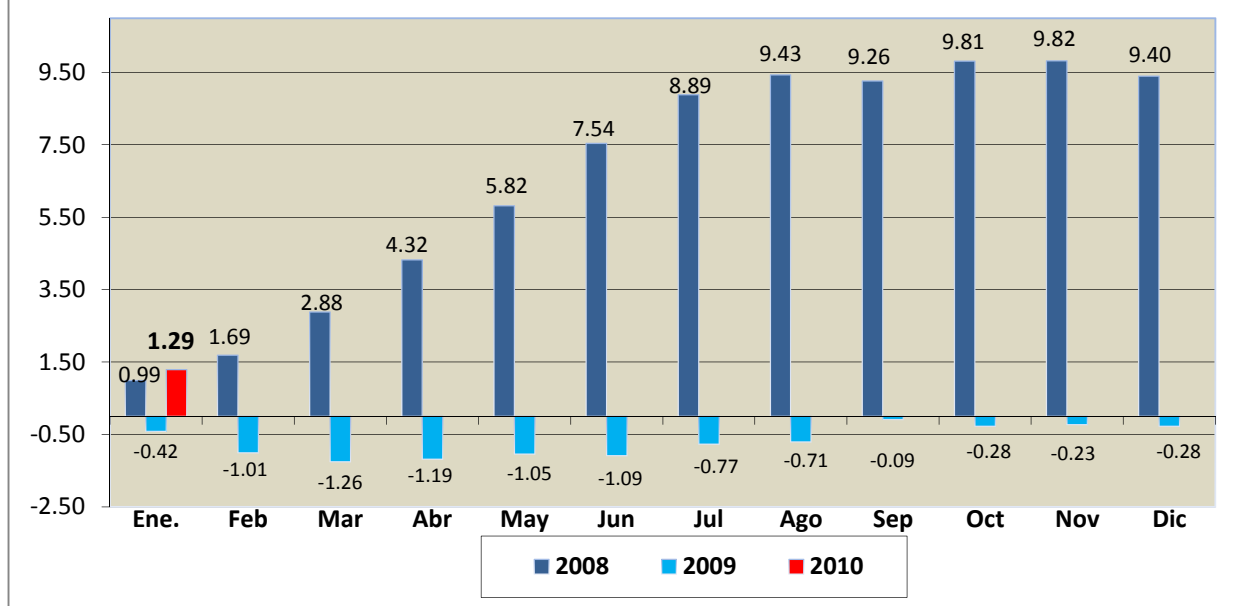

Fuente: Instituto Nacional de Estadística

**INDICE DE PRECIOS AL CONSUMIDOR
VARIACIONES PORCENTUALES INTERANUALES
AÑOS: 2008 - 2010**

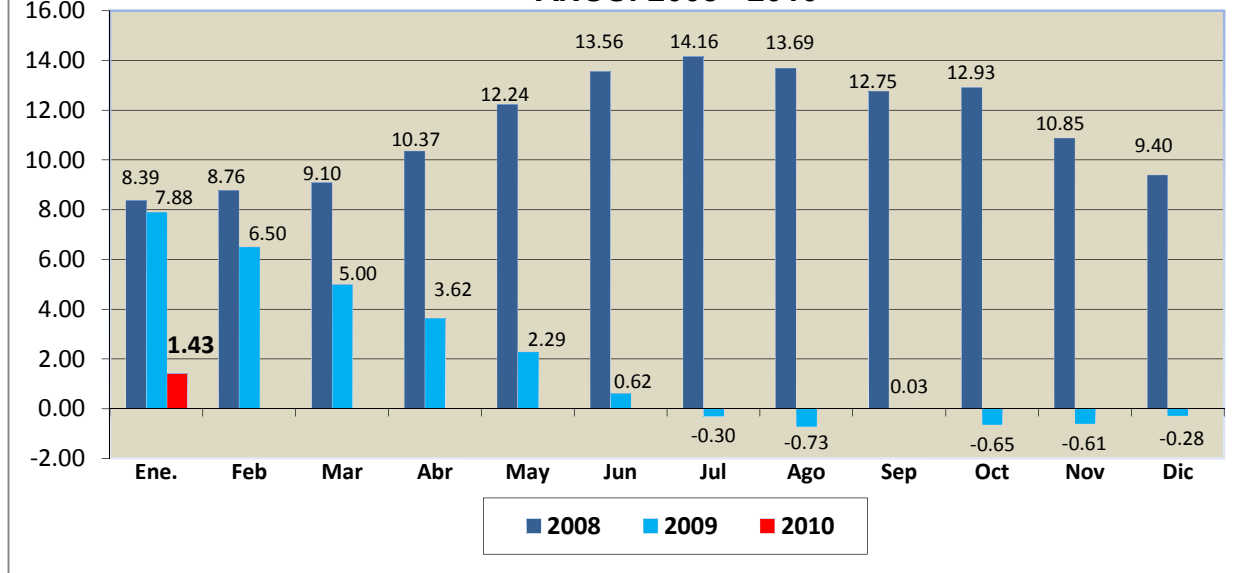

Fuente: Instituto Nacional de Estadística

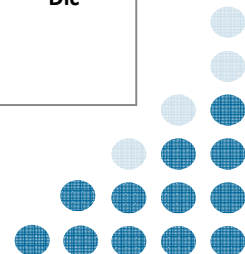

CUADRO 2
NIVEL REPÚBLICA: COMPORTAMIENTO DEL IPC SEGÚN DIVISIONES
ENERO - 2010 (BASE DICIEMBRE 2000 = 100.0)

División	Ponderación %	1_/Incidencia % Mensual	Número Índice		Variación Porcentual			
			Dic.	Enero	Dic.	Enero		
					Mensual*	Acumulada**	Interanual***	
ÍNDICE GENERAL	100.00	1.29	182.44	184.80	-0.05	1.29	1.29	1.43
1. Alimentos y Bebidas no A.	38.75	0.78	213.48	217.75	-0.20	2.00	2.00	-0.87
2. Vestuario y Calzado	7.94	0.03	138.49	139.00	0.29	0.37	0.37	1.80
3. Gastos de Vivienda	10.00	0.04	160.19	160.91	-0.02	0.45	0.45	2.80
4. Mobiliario, Equipo y M.	7.95	0.04	167.76	168.70	0.16	0.56	0.56	2.80
5. Salud	5.48	0.07	164.69	166.70	0.29	1.22	1.22	4.90
6. Transporte y Com.	10.92	0.06	176.74	177.64	0.27	0.51	0.51	5.73
7. Recreación y Cultura	6.83	0.03	171.27	171.97	-0.44	0.41	0.41	2.53
8. Educación	5.60	0.09	156.36	158.81	-0.02	1.57	1.57	2.43
9. Bienes y Servicios D.	6.52	0.08	162.18	164.06	0.10	1.16	1.16	3.62

* Variación con relación al IPC del mes anterior. ** Variación con relación al IPC de diciembre del año anterior.

*** Variación con relación al mismo mes del año anterior.

1_/ Incidencia = [(Variación mensual * ponderación) * (número índice t-1 de la división / total número índice t-1)] / 100.

Total incidencia mensual = Σ incidencias de cada división de gasto.

Nota: Las Ponderaciones están calculadas según la Encuesta Nacional de Ingresos y Gastos Familiares - ENIGFAM – marzo 1,998 Abril 1,999.

Fuente: Instituto Nacional de Estadística

CUADRO 3
NIVEL REPÚBLICA: ÍNDICE DE PRECIOS AL CONSUMIDOR
VARIACIÓN MENSUAL SEGÚN DIVISIONES Y REGIONES
ENERO - 2010 (BASE DICIEMBRE 2000 = 100.0)

Región	Canastas por Región*	Variación General	Divisiones de Gasto								
			1	2	3	4	5	6	7	8	9
REPÚBLICA	424	1.29	2.00	0.37	0.45	0.56	1.22	0.51	0.41	1.57	1.16
Región I	424	1.13	1.78	0.28	0.63	0.49	1.61	0.57	0.23	1.57	0.51
Región II	407	2.65	3.02	0.76	0.38	1.28	-0.33	0.26	1.81	3.98	12.97
Región III	412	0.94	1.40	0.63	0.12	-0.05	0.79	0.22	0.37	0.56	1.14
Región IV	397	0.94	0.25	2.17	-0.05	8.00	1.17	0.64	0.32	1.56	1.48
Región V	416	2.00	3.42	0.21	0.11	-1.12	0.14	0.43	1.08	1.96	1.03
Región VI	416	1.84	2.79	0.40	0.26	-0.08	1.03	0.24	0.89	0.80	3.80
Región VII	410	0.63	0.82	-0.12	-0.01	1.02	0.26	0.27	1.48	1.53	-0.02
Región VIII	415	2.31	4.37	-0.77	-0.94	0.51	0.70	-0.24	0.37	1.91	0.37

DIVISIONES DE GASTO: 1. Alimentos, Bebidas No Alcohólicas y Comida Fuera Del Hogar 2. Vestuario Y Calzado 3. Gastos De Vivienda 4. Mobiliario, Equipo y Mantenimiento de la Vivienda 5. Salud 6. Transporte y Comunicaciones 7. Recreación y Cultura 8. Educación 9. Bienes y Servicios Diversos.

REGIONES: I METROPOLITANA (Ciudad capital, Mixco, Villa Nueva, Chinautla y Amatitlán); II NORTE (Cobán); III NOR – ORIENTE (Izabal y Chiquimula); IV SUR – ORIENTE (Jutiapa); V CENTRAL (Escuintla); VI SUR – OCCIDENTE (Quetzaltenango y Mazatenango); VII NOR – OCCIDENTE (Huehuetenango); VIII PETEN (Flores y San Benito).

* Número de Bienes y Servicios que integran la Canasta Familiar en cada Región.

Fuente: Instituto Nacional de Estadística



CUADRO 4
NIVEL REPUBLICA, INDICE DE PRECIOS AL CONSUMIDOR
VARIACIÓN MENSUAL POSITIVA Y NEGATIVA MAYOR AL 1.50%

Descripción	PONDERA-CION	Ene. 09	Dic. 09	Ene. 10
Alimentos y Bebidas (2.00%)				
TOMATE	0.7361	-30.07	-5.40	78.88
CEBOLLA	0.2781	-25.30	-7.25	56.50
OTRAS LEGUMBRES O LEGUMINOSAS	0.1972	-5.10	-4.44	17.59
OTRAS VERDURAS Y HORTALIZAS	0.4949	-3.22	-0.65	11.93
PAPA O PATATA	0.3697	13.14	-2.22	5.84
OTRAS FRUTAS FRESCAS	0.5931	7.96	2.60	4.27
OTRAS TUBEROSAS FRESCAS	0.0842	-1.59	-0.33	4.11
MAIZ	0.8870	1.16	-2.12	3.27
GÜISQUIL	0.1566	12.46	-2.50	2.88
AZUCAR	1.0097	-0.85	0.77	2.79
MANZANAS	0.0937	0.99	3.90	2.33
PAN	2.8264	0.62	0.21	1.27
Bienes y Servicios Diversos (1.16%)				
ARTICULOS DE JOYERIA	0.6107	1.77	0.94	9.30
CIGARRILLOS	0.1131	4.71	0.66	2.56
OTRAS BEBIDAS ALCOHOLICAS	0.1280	-1.13	0.58	2.06
Recreación y Cultura (0.41%)				
VIAJES DE PASEO Y/O RECREACION FUERA DEL PAIS	0.5562	3.62	-2.30	5.89
Gastos de Vivienda (0.45%)				
CEMENTO	0.0235	-0.06	0.14	3.84
Educación (1.57%)				
CUOTA MENSUAL EN EDUCACION SUPERIOR	0.5478	3.68	0.00	3.43
CUOTA MENSUAL EN EDUCACION PRIMARIA Y PREPRIMARIA	1.0109	2.73	0.00	2.71
UNIFORME ESCOLAR	0.0555	-0.34	0.00	2.29
TRANSPORTE ESCOLAR	0.1561	3.31	0.00	2.18
CUOTA MENSUAL EN EDUCACION SECUNDARIA	1.1755	-9.40	0.00	2.16
MOBILIARIO EQUIPO Y MANTENIMIENTO DE VIVIENDA (0.56%)				
CAMAS	0.0907	0.87	0.27	3.33
EQUIPOS DE ILUMINACION	0.0306	0.76	0.00	2.98
OTROS MUEBLES DE DORMITORIO	0.0798	0.04	-0.93	2.14
APARATOS ELÉCTRICOS PARA ACON. DEL HOGAR	0.0359	-0.19	-0.04	1.85
SERVICIOS PARA EL MANTENIMIENTO RUTINARIO DEL HOGAR	2.5626	0.05	0.64	1.54
Transporte y Comunicaciones (0.51%)				
GASOLINA	2.0465	-4.48	-0.97	3.10
REPARACION Y MANTENIMIENTO DE VEHICULOS PERSONALES	1.3277	-0.48	-0.02	2.65
TRANSPOTE EXTRAURBANO	0.8723	-1.05	0.00	1.92
Salud (1.22%)				
SERVICIOS MÉDICOS	0.9834	0.75	0.39	3.10
PRODUCTOS NATURALES Y MED. PARA EL SISTEMA DIGESTIVO	0.1919	-0.17	0.27	2.16
OTROS SERVICIOS MÉDICOS Y PARAMÉDICOS	0.6946	0.35	0.03	2.08
Vestuario y Calzado (0.37%)				
CAMISAS, BLUSAS, PLAYERAS, CAMISETAS Y SIMILARES PARA NIÑOS DE 3 A 10 AÑOS	0.1118	0.37	-0.23	2.06
BRASIERES	0.3048	0.40	0.35	1.64

Descripción	PONDERA-CION	Ene. 09	Dic. 09	Ene. 10
Alimentos y Bebidas (2.00%)				
CULANTRO O CILANTRO	0.0215	-7.15	1.38	-9.55
OTRAS HIERBAS CULINARIAS	0.1075	-6.44	0.31	-6.54
ZANAHORIA	0.1195	12.52	-1.79	-5.09
ESPECIAS, ADEREZOS Y PRODUCTOS AROMATICOS	0.0461	8.67	11.39	-3.71
AGUACATES	0.1531	-0.22	-7.83	-3.26
MARGARINAS Y OTRAS GRASAS	0.1391	-1.61	0.69	-1.21
BANANOS O GUINEOS	0.1169	1.01	-3.83	-1.14
ACEITES VEGETALES	0.4488	-1.24	-0.84	-1.05
Transporte y Comunicaciones (0.51%)				
TRANSPORTE AÉREO	0.6274	-8.72	1.25	-4.82
Recreación y Cultura (0.41%)				
VIAJES DE PASEO Y/O RECREACION DENTRO DEL PAIS	0.8487	0.58	-0.91	-2.45
INSTRUMENTOS MUSICALES	0.0106	0.31	-0.14	-1.49
MOBILIARIO EQUIPO Y MANTENIMIENTO DE VIVIENDA (0.56%)				
ARTICULOS PARA LIMPIEZA	0.3406	0.61	0.07	-2.43
OLLAS	0.0887	0.55	-0.01	-1.01
Educación (1.57%)				
OTRAS CUOTAS FIJAS Y EXTRAORDINARIAS EN LA EDUCACION SECUNDARIA	0.0593	-49.52	0.00	-1.32
Vestuario y Calzado (0.37%)				
CALCETINES, MEDIAS Y SIMILARES PARA NIÑOS DE 3 A 10 AÑOS	0.0407	0.04	-0.87	-1.01

Fuente: Instituto Nacional de Estadística

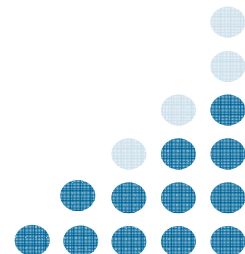

II. COSTO DE LA CANASTA BASICA ALIMENTARIA Y VITAL

CUADRO 5
COSTO DE LA CANASTA BASICA DE ALIMENTOS (CBA) Y VITAL (CBV)
ENERO - 2010 (en Quetzales)

Productos	Unidad Medida	Gramos*	Precio Medio	Precio Medio	5.38 Personas
		Familia / día	Diciembre	Enero	-Costo-
1.Crema fresca no Pasteurizada	250ml	58.28	7.80	7.78	1.81
2.Queso fresco	460gms	34.46	23.22	22.84	1.71
3.Leches Pasteurizada	1000ml	201.21	11.14	11.23	2.26
4.Leches en polvo	460gms	26.97	36.96	36.81	2.16
5.Pollo con menudos	460gms	135.59	11.90	11.90	3.51
6.Hueso con carne de res	460gms	127.85	9.75	9.83	2.73
7.Huevos	648gms	135.11	12.76	12.74	2.66
8.Frijol Negro	460gms	339.71	5.44	5.39	3.98
9.Arroz de segunda	460gms	166.59	3.96	3.98	1.44
10.Tortillas de maíz	460gms	2214.77	3.89	3.91	18.82
11.Pan francés corriente	460gms	235.40	7.70	7.76	3.97
12.Pan dulce	460gms	92.30	6.92	6.90	1.38
13.Pastas para sopa	460gms	110.93	5.49	5.40	1.30
14.Azúcar Blanca	460gms	452.06	2.34	2.40	2.36
15.Margarina	460gms	18.95	9.32	9.25	0.38
16.Aceite corriente	750ml	80.70	14.66	14.54	1.56
17.Güisquil	460gms	320.11	2.36	2.36	1.64
18.Ejote	460gms	38.35	4.01	5.39	0.45
19.Tomate	460gms	169.85	2.85	5.14	1.90
20.Cebolla	460gms	62.58	2.83	4.30	0.59
21.Papas	460gms	182.92	3.68	3.94	1.57
22.Bananos maduros	460gms	209.82	2.59	2.57	1.17
23.Plátanos maduros	460gms	164.00	2.69	2.67	0.95
24.Café tostado y molido	460gms	53.80	20.32	20.36	2.38
25.Sal común de cocina	115gms	53.80	0.32	0.32	0.15
26.Bebida gaseosa	1000ml	191.77	9.16	9.17	1.76
COSTO DIARIO FAMILIAR					64.61
COSTO CANASTA BASICA ALIMENTOS -CCBA-					1,938.27
COSTO CANASTA BASICA VITAL -CCBV-					3,536.99

* La unidad de medida Mililitros y Gramos, son similares por lo que se usan indistintamente en los casos de la Crema fresca sin envasar, Leche fresca corriente, Aceite corriente y Bebida gaseosa.

NOTA: Las cantidades de gramos por familia al día, son basadas en estudios realizados por el INCAP.

Fuente: Instituto Nacional de Estadística

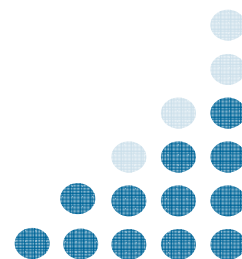

**CUADRO 6
COSTO DE LA CCBA PARA EL AÑO 2009 - 2010**

Mes	*CCBA		Variación Mensual		Variación Interanual	
	2009	2010	Quetzales	%	Quetzales	%
Enero	1,989.11	1,938.27	40.95	2.16	-50.84	-2.56
Febrero	1,978.10					
Marzo	1,976.78					
Abril	1,968.06					
Mayo	1,952.53					
Junio	1,955.24					
Julio	1,958.04					
Agosto	1,940.27					
Septiembre	1,952.26					
Octubre	1,951.81					
Noviembre	1,917.34					
Diciembre	1,897.32					

*Para una familia de 5.38 personas.

**Variación Absoluta en Quetzales.

***Variación Relativa en Porcentaje.

CBA: Es el mínimo alimentario que debe satisfacer por lo menos las necesidades energéticas y proteínicas de un hogar de Referencia.

Fuente: Instituto Nacional de Estadística

**CUADRO 7
COSTO DE LA CCBV PARA EL AÑO 2009 - 2010**

Mes	*CCBV		Variación Mensual		Variación Interanual	
	2009	2010	Quetzales	%	Quetzales	%
Enero	3,629.75	3,536.99	74.73	2.16	-92.76	-2.56
Febrero	3,609.68					
Marzo	3,607.26					
Abril	3,591.35					
Mayo	3,563.01					
Junio	3,567.96					
Julio	3,573.06					
Agosto	3,540.63					
Septiembre	3,562.51					
Octubre	3,561.70					
Noviembre	3,498.79					
Diciembre	3,462.26					

*Para una familia de 5.38 personas.

CBV: Conjunto de bienes y servicios esenciales para satisfacer las necesidades básicas para el bienestar de todos los Miembros de la familia. Incluye: (Alimentación, Vestuario, Vivienda, Mobiliario, Salud, Transporte y Comunicaciones, Recreación y Cultura, Educación y Bienes y Servicios Diversos.)

Nota: El cálculo de la CBV, se obtiene por medio de un cociente, es decir, se divide la CBA por la ponderación de la división de Alimentos y Bebidas no Alcohólicas a Nivel República (54.8%) * multiplicada por 100.

*Resultado de la encuesta de ingresos y gastos familiares 1979 - 1981.

Fuente: Instituto Nacional de Estadística

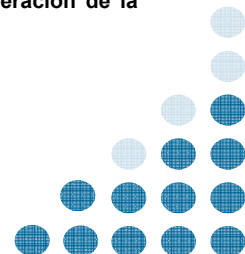

**CUADRO 8
PRECIOS PROMEDIO DEL BARRIL DE PETROLEO EN DOLARES
AÑOS 2009 - 2010**

Mes	Precios Promedio		Variación Mensual		Variación Interanual	
	2009	2010	Quetzales	%	Quetzales	%
Enero	41.92	78.40	3.80	5.09	36.48	87.02
Febrero	39.26					
Marzo	48.06					
Abril	49.95					
Mayo	59.21					
Junio	69.70					
Julio	64.29					
Agosto	71.14					
Septiembre	69.47					
Octubre	75.82					
Noviembre	78.15					
Diciembre	74.60					

Precios Corresponden a la Bolsa de Mercancías de Nueva York, Primera Posición a Futuro.
Fuente: Bloomberg.

III. OTROS INDICADORES

**CUADRO 9
PODER ADQUISITIVO DEL QUETZAL
AÑOS 2009 - 2010 (BASE DICIEMBRE 2000 = 100.0)**

Mes	Índice de Precios		Poder Adquisitivo		Perdida Poder Adquisitivo 1_/	
	2009	2010	2009	2010	2009	2010
Enero	182.19	184.80	0.55	0.54	0.45	0.46
Febrero	181.10		0.55		0.45	
Marzo	180.65		0.55		0.45	
Abril	180.78		0.55		0.45	
Mayo	181.02		0.55		0.45	
Junio	180.95		0.55		0.45	
Julio	181.54		0.55		0.45	
Agosto	181.66		0.55		0.45	
Septiembre	182.78		0.55		0.45	
Octubre	182.43		0.55		0.45	
Noviembre	182.53		0.55		0.45	
Diciembre	182.44		0.55		0.45	

1_/ La pérdida del poder adquisitivo del quetzal se refiere al año base: Diciembre 2000.

NOTA TÉCNICA: A partir de Agosto de 2005, se incluyó en el cálculo del índice de precios al consumidor el rango de Consumo de Energía Eléctrica de 1 a 300 Kwh., ya que sólo estaba siendo investigado por el rango de 1 a 100 Kwh. Dicha inclusión se llevó a cabo atendiendo las recomendaciones formuladas por el Fondo Monetario Internacional -FMI- en el Marco del Sistema General de Divulgación de Datos -SGDD-.
Fuente: Instituto Nacional de Estadística

