

I. RESULTADOS

El Índice de Precios al Consumidor (IPC) es la herramienta estadística que se utiliza para medir la inflación en la economía del país, tomando como base los precios observados en el mes de referencia. Este indicador registró en **Enero** una variación mensual y acumulada de **0.99%** e interanual de **8.39%** (ver cuadro 1).

CUADRO 1
NIVEL REPUBLICA: VARIACIÓN PORCENTUAL MENSUAL, ACUMULADA E INTERANUAL DEL IPC SEGÚN REGIÓN
ENERO - 2008 (BASE DICIEMBRE 2000 = 100.0)

REGIONES	PONDERACIÓN %	PARTICIPACIÓN %/1	Número Índice		VARIACIÓN PORCENTUAL			
			Dic.	Enero	Dic.	Enero		
						Mensual*	Acumulada**	Interanual***
REPUBLICA	100.00	100.00	167.23	168.88	0.94	0.99	0.99	8.39
Región I Metropolitana	64.32	52.01	165.20	166.54	1.19	0.81	0.81	8.13
Región II Norte	2.16	2.25	163.79	165.52	-0.50	1.06	1.06	7.91
Región III Nor- oriente	5.46	4.71	170.09	171.52	0.57	0.84	0.84	9.21
Región IV Sur- oriente	3.60	5.04	198.18	200.50	1.59	1.17	1.17	12.60
Región V Central	9.46	18.61	165.73	168.99	0.28	1.97	1.97	8.98
Región VI Sur- occidente	9.92	10.77	165.96	167.76	0.61	1.08	1.08	7.70
Región VII Nor- occidente	3.49	6.23	177.22	180.18	-0.21	1.67	1.67	8.18
Región VIII Petén	1.59	0.37	169.97	170.36	0.23	0.23	0.23	6.59

* Variación con relación al IPC del mes anterior. ** Variación con relación al IPC de diciembre del año anterior.

*** Variación con relación al mismo mes del año anterior.

Regiones: I (Ciudad capital, Mixco, Villa Nueva, Chinnautla y Amatitlán); II (Cobán); III (Izabal y Chiquimula); IV (Jutiapa); V (Escuintla); VI (Quetzaltenango y Mazatenango); VII (Huehuetenango); VIII (Flores y San Benito).

1_ Participación % = (Incidencia mensual / total incidencia mensual) * 100.

Incidencia = (Variación mensual * ponderación) * (número índice t-1 de la división / total número índice t-1) / 100.

Total incidencia mensual = Σ incidencias de cada región.

Fuente: Instituto Nacional de Estadística

GRAFICA 1
NIVEL REPUBLICA: VARIACION MENSUAL
ENERO - 2008 (BASE DICIEMBRE 2000 = 100.0)

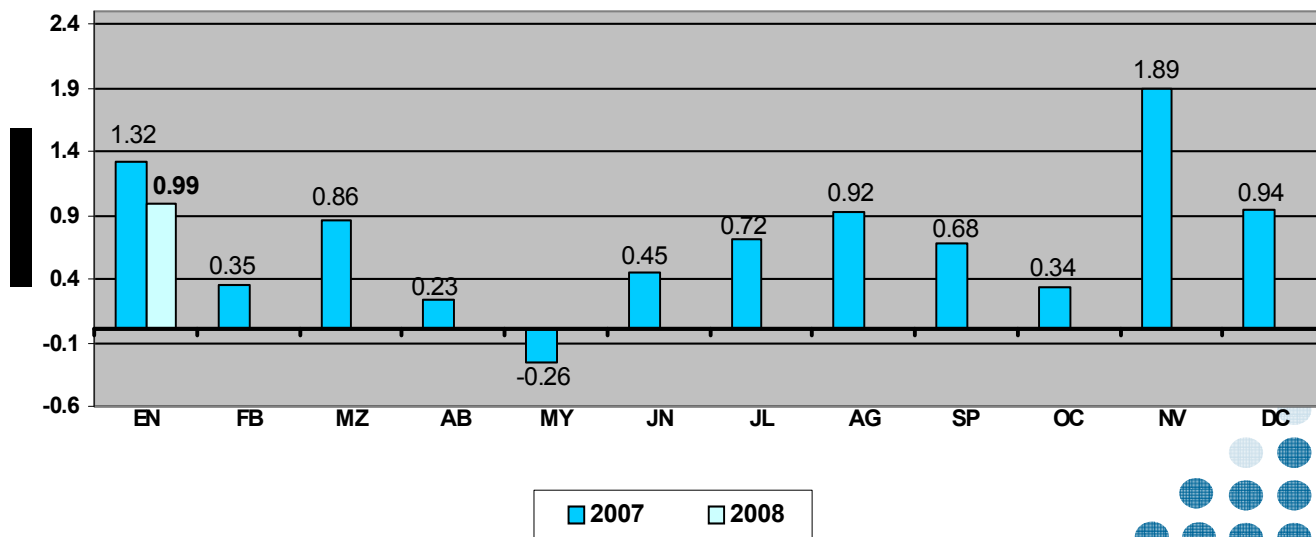

GRAFICA 2
NIVEL REPUBLICA: VARIACION ACUMULADA
ENERO - 2008 (BASE DICIEMBRE 2000 = 100.0)

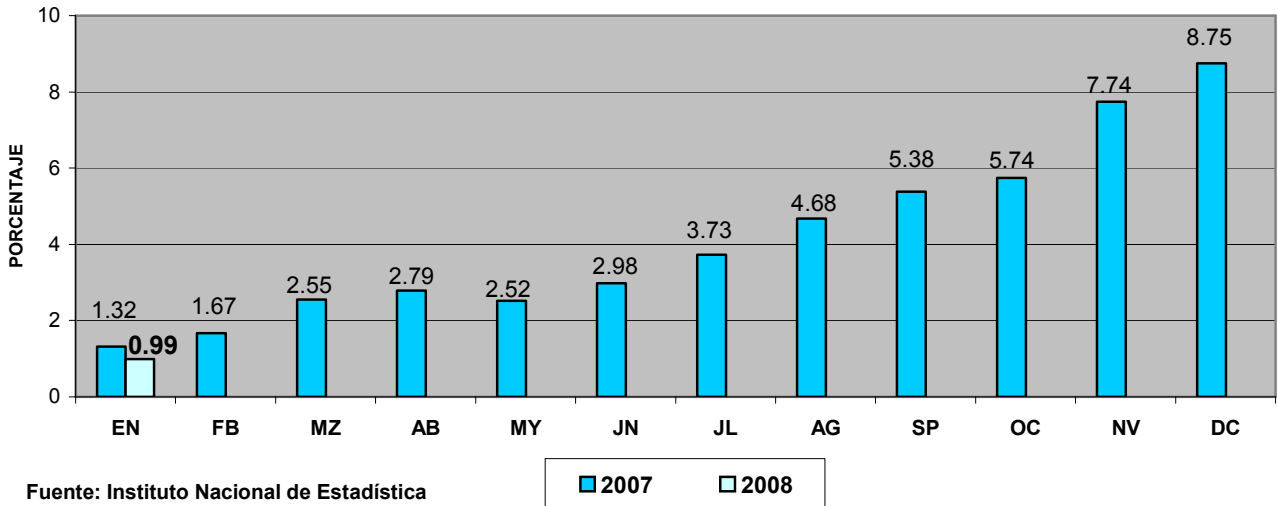

GRAFICA 3
NIVEL REPUBLICA: VARIACION INTERANUAL
ENERO - 2008 (BASE DICIEMBRE 2000 = 100.0)

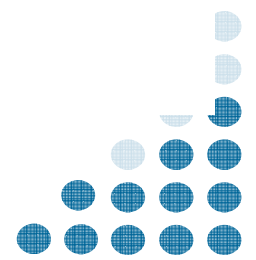
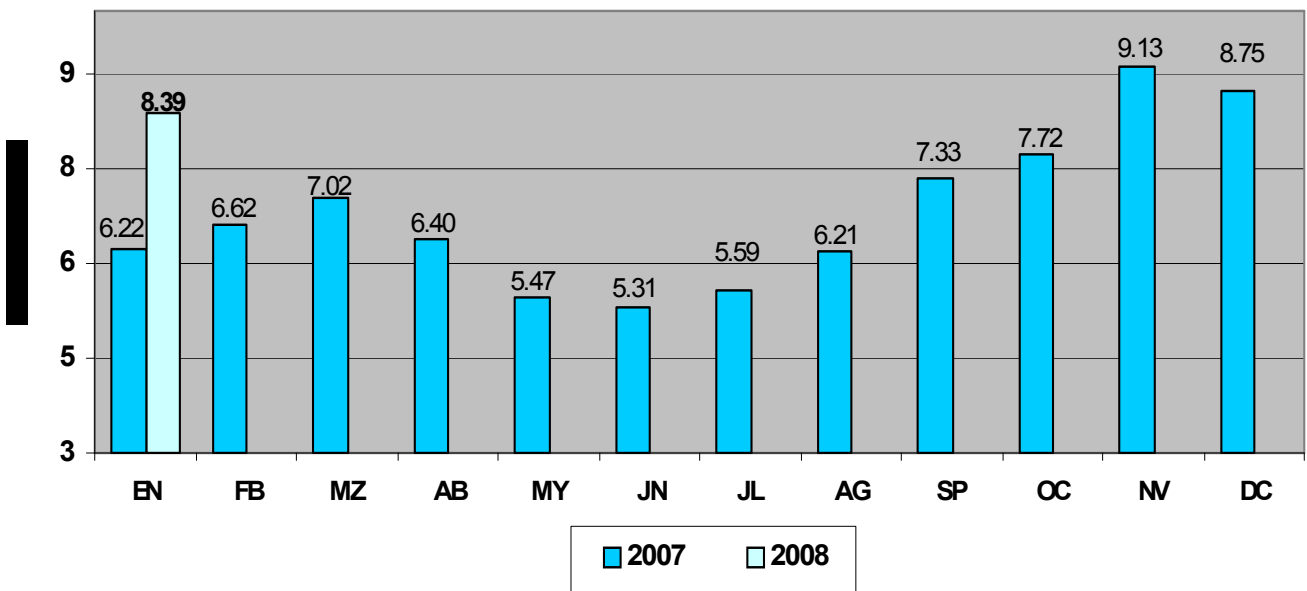

CUADRO 2
NIVEL REPUBLICA: COMPORTAMIENTO DEL IPC SEGÚN DIVISIONES
ENERO 2008 (BASE DICIEMBRE 2000 = 100.0)

División	Ponderación %	Participación % 1_/	Número Índice		Variación Porcentual			
			Dic.	Enero	Dic.	Enero		
					Mensual*	Acumulada**	Interanual***	
INDICE GENERAL	100.00	100.00	167.23	168.88	0.94	0.99	0.99	8.39
1. Alimentos y Bebidas no A.	38.75	67.63	195.55	198.44	0.55	1.48	1.48	11.87
2. Vestuario y Calzado	7.94	4.12	132.54	133.40	0.41	0.65	0.65	3.19
3. Gastos de Vivienda	10.00	5.92	150.48	151.46	1.02	0.65	0.65	7.67
4. Mobiliario, Equipo y M.	7.95	8.83	146.91	148.75	0.27	1.25	1.25	5.42
5. Salud	5.48	2.32	150.01	150.71	0.38	0.47	0.47	3.84
6. Transporte y Com.	10.92	-10.55	154.75	153.15	4.89	-1.03	-1.03	9.06
7. Recreación y Cultura	6.83	-4.83	157.94	156.77	0.34	-0.74	-0.74	3.79
8. Educación	5.60	21.44	155.18	161.52	0.09	4.09	4.09	4.92
9. Bienes y Servicios D.	6.52	5.12	147.12	148.42	0.42	0.88	0.88	4.14

* Variación con relación al IPC del mes anterior. ** Variación con relación al IPC de diciembre del año anterior.

*** Variación con relación al mismo mes del año anterior.

1_/ Participación % = (Incidencia mensual /total incidencia mensual) * 100.

Incidencia = (Variación mensual * ponderación) * (número índice t-1 de la división / total número índice t-1) / 100.

Total incidencia mensual = Σ incidencias de cada división de gasto.

Fuente: Instituto Nacional de Estadística

CUADRO 3
NIVEL REPUBLICA: ÍNDICE DE PRECIOS AL CONSUMIDOR
VARIACIÓN MENSUAL SEGÚN DIVISIONES Y REGIONES
ENERO 2008 (BASE DICIEMBRE 2000 = 100.0)

Región	Canastas por Región*	Variación General	Divisiones de Gasto								
			1	2	3	4	5	6	7	8	9
REPUBLICA	424	0.99	1.48	0.65	0.65	1.25	0.47	-1.03	-0.74	4.09	0.88
Región I	424	0.81	1.49	0.21	0.61	1.03	0.10	-1.52	-1.09	4.05	0.92
Región II	407	1.06	1.42	1.29	0.69	1.59	-0.06	-0.54	-0.05	1.31	1.23
Región III	412	0.84	1.00	0.33	0.83	0.81	0.26	0.82	0.43	3.27	-0.19
Región IV	397	1.17	1.84	-0.58	0.13	0.15	0.94	-0.15	-0.08	2.85	0.49
Región V	416	1.97	2.06	2.64	1.91	2.23	1.27	-0.23	0.88	7.28	0.96
Región VI	416	1.08	1.22	0.51	0.16	2.48	0.99	0.30	-0.28	2.94	1.58
Región VII	410	1.67	1.27	2.20	0.66	1.55	2.75	4.57	0.55	5.86	0.00
Región VIII	415	0.23	0.07	0.89	-0.03	0.62	0.01	-1.08	0.82	3.83	1.05

DIVISIONES DE GASTO: 1. Alimentos, Bebidas No Alcohólicas y Comida Fuera Del Hogar 2. Vestuario Y Calzado 3. Gastos De Vivienda 4. Mobiliario, Equipo y Mantenimiento de la Vivienda 5. Salud 6. Transporte y Comunicaciones 7. Recreación y Cultura 8. Educación 9. Bienes y Servicios Diversos.

REGIONES: I METROPOLITANA (Ciudad capital, Mixco, Villa Nueva, Chinnautla y Amatitlán); II NORTE (Cobán); III NOR – ORIENTE (Izabal y Chiquimula); IV SUR – ORIENTE (Jutiapa); V CENTRAL (Escuintla); VI SUR – OCCIDENTE (Quetzaltenango y Mazatenango); VII NOR – OCCIDENTE (Huehuetenango); VIII PETEN (Flores y San Benito).

* Número de Bienes y Servicios que integran la Canasta Familiar en cada Región.

Fuente: Instituto Nacional de Estadística

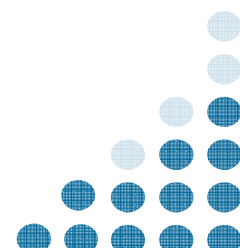

CUADRO 4
INFLACIÓN MENSUAL POR DIVISIONES Y AGRUPACIONES (DICIEMBRE - ENERO)

División y Agrupación de Gasto	DICIEMBRE (2007)		ENERO (2008)	
	Número Índice	Variación Mensual	Número Índice	Variación Mensual
1 ALIMENTOS, BEBIDAS NO ALCOHOLICAS Y COMIDAS FUERA DEL HOGAR	195.55	0.55	198.44	1.48
ALIMENTOS	212.47	0.07	216.23	1.77
BEBIDAS NO ALCOHOLICAS, COMIDAS PREPARADAS Y GOLOSINAS	156.14	2.12	156.98	0.54
2 VESTUARIO Y CALZADO	132.54	0.41	133.40	0.65
VESTUARIO	129.07	0.41	129.60	0.41
CALZADO	139.29	0.41	140.78	1.07
3 VIVIENDA, AGUA, ELECTRICIDAD, GAS Y OTROS COMBUSTIBLES	150.48	1.02	151.46	0.65
ALQUILERES REALES DE VIVIENDA	137.75	0.22	139.14	1.01
MANTENIMIENTO Y REPARACION REGULAR DE LA VIVIENDA	170.90	0.21	174.15	1.90
OTROS SERVICIOS RELACIONADOS CON LA VIVIENDA	157.58	1.58	158.10	0.33
4 MOBILIARIO, EQUIPO DE LA VIVIENDA Y MANTENIMIENTO DE RUTINA DE LA CASA	146.91	0.27	148.75	1.25
MUEBLES, MOBILIARIO, EQUIPOS DE ILUMINACION Y OBJETOS DECORATIVOS, ALFOMBRAS Y OTRAS CUBIERTAS PARA	144.03	0.41	143.26	-0.54
PRODUCTOS TEXTILES PARA EL HOGAR, INCLUIDA LA CONFECCION Y REPARACION	126.35	0.27	128.81	1.94
APARATOS DE USO DOMÉSTICO, ELÉCTRICOS O NO, INCLUYENDO SUS ACCESORIOS, REPARACIONES Y MANTENIMIENTO	124.89	0.06	126.26	1.10
CRISTALERIA, CUCHILLERIA, VAJILLAS Y UTENSILIOS PARA USO DOMÉSTICO	133.69	0.49	134.19	0.37
HERRAMIENTAS Y EQUIPOS PARA LA CASA Y EL JARDIN	136.38	0.55	137.56	0.87
BIENES Y SERVICIOS PARA EL MANTENIMIENTO RUTINARIO DE LA VIVIENDA	154.05	0.26	156.48	1.57
5 SALUD	150.01	0.38	150.71	0.47
PRODUCTOS FARMACÉUTICOS, APARATOS Y EQUIPOS	145.18	0.19	146.44	0.87
SERVICIOS MÉDICOS Y PARAMÉDICOS, HOSPITALARIOS Y NO HOSPITALARIOS	154.84	0.56	154.98	0.09
6 TRANSPORTE Y COMUNICACIONES	154.75	4.89	153.15	-1.03
TRANSPORTE	166.36	5.65	164.33	-1.22
COMUNICACIONES	105.00	0.00	105.20	0.19
7 RECREACION Y CULTURA	157.94	0.34	156.77	-0.74
EQUIPOS Y ACCESORIOS AUDIO-VISUAL, FOTOGRAFICO Y PROCESAMIENTO DE DATOS Y SIMILARES, COMPRENDIDA LA	114.66	0.25	112.39	-1.98
OTROS BIENES DURABLES PARA RECREACION Y CULTURA, INCLUYENDO REPARACIONES	138.47	0.51	140.62	1.55
JUEGOS, JUGUETES, ARTICULOS RECREATIVOS, PASATIEMPOS Y HOBBIES, INCLUIDA SU REPARACION	137.64	-0.11	138.13	0.36
EQUIPOS, ARTICULOS, IMPLEMENTOS, ACCESORIOS, ROPA DEPORTIVA Y CALZADO DEPORTIVO, COMPRENDIDA LA REPA	123.00	0.27	123.19	0.15
SERVICIOS SOCIALES, CULTURALES Y RECREATIVOS	157.50	0.57	158.83	0.84
LIBROS, TEXTOS, FOLLETOS, PERIODICOS Y ARTICULOS DE PAPELERIA	148.24	1.83	148.34	0.07
SERVICIOS DE TURISMO	216.91	0.12	210.02	-3.18
OTROS GASTOS RELACIONADOS CON LA DIVERSION Y EL ESPARCIMIENTO	154.09	0.09	155.75	1.08
8 EDUCACION	155.18	0.09	161.52	4.09
SERVICIOS Y MATERIAL EDUCATIVO	155.58	0.09	161.94	4.08
OTROS GASTOS Y SERVICIOS CONEXOS A LA EDUCACION	144.81	0.00	150.92	4.22
9 BIENES Y SERVICIOS DIVERSOS	147.12	0.42	148.42	0.88
SERVICIOS PARA EL CUIDADO PERSONAL, ARTICULOS Y ACCESORIOS PERSONALES, INCLUIDA SU REPARACION	141.56	0.35	142.75	0.84
BEBIDAS ALCOHOLICAS, TABACO Y ARTICULOS RELACIONADOS	155.09	0.91	158.99	2.51
OTROS BIENES Y SERVICIOS	188.81	0.76	190.95	1.13
OTROS GASTOS DIVERSOS NO COMPRENDIDOS EN LAS CATEGORIAS ANTERIORES	181.65	0.00	183.93	1.26

Fuente: Instituto Nacional de Estadística

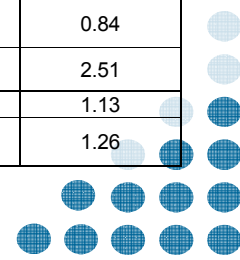

CUADRO 5
NIVEL REPUBLICA, INDICE DE PRECIOS AL CONSUMIDOR
VARIACION MENSUAL POSITIVA Y NEGATIVA MAYOR AL 2%

Descripción	Ene. 07	Dic. 07	Ene. 08
Alimentos y Bebidas (1.48%)			
GÜISQUIL	1.03	3.79	34.51
PAPA O PATATA	-3.83	2.92	24.97
ESPECIAS Y ADEREZOS	-2.72	2.10	10.62
PLATANOS	1.99	6.71	7.07
PASTAS FRESCAS Y SECAS	0.24	0.93	7.01
OTRAS FRUTAS FRESCAS	2.21	6.04	5.93
LECHE LIQUIDA FRESCA, PASTEURIZADA	0.65	2.03	5.10
PAN	1.52	1.97	3.42
ARROZ	1.57	1.29	2.79
CARNE DE AVE FRESCA	4.53	0.73	2.43
ACEITES VEGETALES	0.76	3.14	2.31
HARINA DE MAIZ	2.87	4.95	2.22
PRODUC. DE PASTELERIA	0.47	0.83	2.11
Educación (4.09%)			
INSCRIPCION EN EDUC. SUPERIOR	2.45	0.00	8.98
CUOTA MENSUAL EN EDUC. SUPERIOR	1.56	0.00	8.59
INSC. EN PREPRIMARIA Y PRIMARIA	2.23	0.00	8.47
INSCRIPCION EN SECUNDARIA	0.90	0.00	7.07
EDUC. NO FORMAL EN ESTABLE. PUBLICOS Y PRIVADOS	3.86	0.00	5.63
CUOTA MENSUAL EN EDUCACION PRIMARIA Y PREPRIMARIA	3.04	0.00	5.21
TRANSPORTE ESCOLAR	5.49	0.00	4.95
CUOTA MENSUAL EN EDUCACION SECUNDARIA	3.69	0.00	4.29
Bienes y Servicios Diversos (0.88%)			
CERVEZA	0.84	2.09	5.74
Mobiliario, Equipo y Mantenimiento de Vivienda (1.25%)			
JABON EN BOLA	2.88	1.06	5.19
Salud (0.47%)			
ANTITUSIGENOS, BRONCODILATADORES Y DESCONGESTIVOS	0.18	0.11	4.12
SERVICIOS BASICOS DE HOSPITALES	0.37	0.03	3.14
Transporte y Comunicaciones (-1.03%)			
CORREO INTER.	0.02	0.10	3.64
GASOLINA	0.19	2.90	0.20
Gastos de Vivienda (0.65%)			
CEMENTO	4.60	1.30	3.45
LAMINA DE ZINC	-1.01	0.86	3.39
Vestuario y Calzado (0.65%)			
PRENDAS DE VESTIR Y ACCESORIOS DIVERSOS PARA BEBÉS	0.46	0.26	3.45
CALZONCILLOS, CALZONES Y SIMILARES PARA NIÑOS	-0.10	0.16	3.23

Descripción	Ene. 07	Dic. 07	Ene. 08
Alimentos y Bebidas (1.48%)			
TOMATE	10.63	-32.56	-17.52
CEBOLLA	5.20	-0.67	-8.02
NARANJAS	3.70	-4.23	-5.27
AGUACATES	-1.25	-1.14	-5.04
Transporte y Comunicaciones (-1.03%)			
TRANSPORTE AÉREO	0.33	15.06	-15.56
Recreación y Cultura (-0.74%)			
REPARACION Y/O MANTENIMIENTO DE EQUIPOS PARA LA RECEPCION, GRABACION Y REPRODUCCION DE IMAGEN	0.00	0.71	-9.15
VIAJES DE PASEO DENTRO DEL PAIS	3.55	0.96	-3.31
COMPUTADORA	-1.40	1.26	-3.08
VIAJES DE PASEO FUERA DEL PAIS	30.32	-1.06	-2.99
Mobiliario, Equipo y Mantenimiento de Vivienda (1.25%)			
OTROS MUEBLES DE COMEDOR	0.56	-0.29	-6.20
OTROS MUEBLES DEL HOGAR	3.44	0.05	-4.21
Gastos de Vivienda (0.65%)			
GAS PROPANO	0.02	4.90	-0.01
Salud (0.47%)			
SERVICIOS MEDICOS	1.89	1.33	-2.49

PRECIOS DEL CRUDO: US\$: Noviembre \$94.63, Diciembre \$91.74. Enero \$ 92.93.

Fuente: Instituto Nacional de Estadística

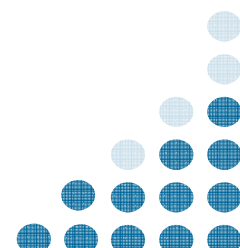

II. COSTO DE LA CANASTA BASICA ALIMENTARIA Y VITAL

CUADRO 6
COSTO DE LA CANASTA BASICA DE ALIMENTOS (CBA) Y VITAL (CBV)
ENERO - 2008 (en Quetzales)

Productos	Unidad Medida	Gramos*	Precio Medio	Precio Medio	5.38 Personas
		Familia / día	Diciembre	Enero	-Costo-
1.Crema fresca sin envasar	250ml	58.28	6.56	6.71	1.56
2.Queso fresco	460gms	34.46	20.59	20.97	1.57
3.Lechefresca corriente	1000ml	201.21	9.67	10.06	2.02
4.Lecheen polvo	460gms	26.97	30.51	32.15	1.88
5.Pollo con menudos	460gms	135.59	10.12	10.19	3.00
6.Hueso con carne de res	460gms	127.85	9.58	9.51	2.64
7.Huevos	648gms	135.11	10.80	10.92	2.28
8.Frjjo Negro	460gms	339.71	4.05	3.97	2.93
9.Arroz de segunda	460gms	166.59	2.97	3.07	1.11
10.Tortillas de maíz	460gms	2214.77	3.47	3.46	16.66
11.Pan francés corriente	460gms	235.40	6.94	7.02	3.59
12.Pan dulce	460gms	92.30	6.46	6.66	1.34
13.Pastas para sopa	460gms	110.93	4.73	5.04	1.22
14.Azúcar Blanca	460gms	452.06	2.23	2.23	2.19
15.Margarina	460gms	18.95	7.33	7.44	0.31
16.Aceite corriente	750ml	80.70	12.32	12.59	1.35
17.Güisquil	460gms	320.11	1.74	2.32	1.61
18.Ejote	460gms	38.35	4.80	4.57	0.38
19.Tomate	460gms	169.85	3.74	3.04	1.12
20.Cebolla	460gms	62.58	4.01	3.71	0.50
21.Papas	460gms	182.92	2.47	3.07	1.22
22.Bananos maduros	460gms	209.82	2.00	1.97	0.90
23.Plátanos maduros	460gms	164.00	2.08	2.22	0.79
24.Café tostado y molido	460gms	53.80	18.25	18.28	2.14
25.Sal común de cocina	115gms	53.80	0.31	0.31	0.15
26.Bebida gaseosa	1000ml	191.77	8.77	8.77	1.68
COSTO DIARIO FAMILIAR					56.17
COSTO CANASTA BASICA ALIMENTOS -CCBA-					1,684.97
COSTO CANASTA BASICA VITAL -CCBV-					3,074.76

* La unidad de medida Mililitros y Gramos, son similares por lo que se usan indistintamente en los casos de la Crema fresca sin envasar, Leche fresca corriente, Aceite corriente y Bebida gaseosa.

Fuente: Instituto Nacional de Estadística

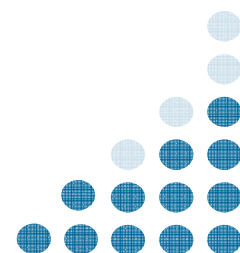

**CUADRO 7
COSTO DE LA CCBA Y CCBV PARA EL AÑO 2007 - 2008**

Mes	CCBA		CCBV	
	2007	2008	2007	2008
Enero	1,518.59	1,684.97	2,771.15	3,074.76
Febrero	1,512.17		2,759.43	
Marzo	1,532.65		2,796.81	
Abril	1,527.74		2,787.84	
Mayo	1,513.15		2,761.23	
Junio	1,525.44		2,783.65	
Julio	1,571.99		2,868.60	
Agosto	1,613.31		2,944.00	
Septiembre	1,644.19		3,000.34	
Octubre	1,631.64		2,977.44	
Noviembre	1,681.12		3,067.73	
Diciembre	1,662.59		3,033.92	

*Para una familia de 5.38 personas.

CBA: Es el mínimo alimentario que debe satisfacer por lo menos las necesidades energéticas y proteínicas de un hogar de Referencia.

CBV: Conjunto de bienes y servicios esenciales para satisfacer las necesidades básicas para el bienestar de todos los Miembros de la familia. (Incluye: alimentación, vestuario, vivienda, mobiliario, salud, transporte y comunicaciones, Recreación y cultura, educación y bienes y servicios diversos.)

Nota: El cálculo de la CBV, se obtiene por medio de un cociente, es decir, se divide la CBA por la ponderación de la división De alimentos y bebidas no alcohólicas a nivel república (54.8%)* multiplicada por 100.

*Resultado de la encuesta de ingresos y gastos familiares 1979 – 1981.

Fuente: Instituto Nacional de Estadística

III. OTROS INDICADORES

**CUADRO 8
PODER ADQUISITIVO DEL QUETZAL
AÑO 2007 - 2008 (BASE DICIEMBRE 2000 = 100.0)**

MES	INDICE DE PRECIOS		PODER ADQUISITIVO		PERDIDA PODER ADQUISITIVO 1_/	
	2007	2008	2007	2008	2007	2008
Enero	155.81	168.88	0.64	0.59	0.36	0.41
Febrero	156.35		0.64		0.36	
Marzo	157.70		0.63		0.37	
Abril	158.07		0.63		0.37	
Mayo	157.66		0.63		0.37	
Junio	158.37		0.63		0.37	
Julio	159.51		0.63		0.37	
Agosto	160.97		0.62		0.38	
Septiembre	162.06		0.62		0.38	
Octubre	162.61		0.61		0.39	
Noviembre	165.68		0.60		0.40	
Diciembre	167.23		0.60		0.40	

1_/ La pérdida del poder adquisitivo del quetzal se refiere al año base: Diciembre 2000.

NOTA TÉCNICA: a partir del mes de octubre de 2005, se incluyó en el cálculo del índice de precios al consumidor el rango de consumo de energía eléctrica de 1 a 300 Kwh., ya que sólo estaba siendo investigado por el rango de 1 a 100 Kwh. Dicha inclusión se llevó a cabo atendiendo las recomendaciones formuladas por el Fondo Monetario Internacional -FMI- en el marco del Sistema General de Divulgación de Datos -SGDD-.

Fuente: Instituto Nacional de Estadística

