

I. RESULTADOS

El Índice de Precios al Consumidor (IPC) es la herramienta estadística que se utiliza para medir la inflación en la economía del país, tomando como base los precios observados en el mes de referencia. Este indicador registró en **Agosto** una variación mensual de **0.50%**, acumulada de **9.43%**, e interanual de **13.69%** (ver cuadro 1).

CUADRO 1
NIVEL REPÚBLICA: VARIACIÓN PORCENTUAL MENSUAL, ACUMULADA E INTERANUAL
DEL IPC SEGÚN REGIÓN
AGOSTO - 2008 (BASE DICIEMBRE 2000 = 100.0)

| REGIONES | PONDERACIÓN % | PARTICIPACIÓN %/1 | Número Índice | | VARIACIÓN PORCENTUAL | | | |
|---------------------------|---------------|-------------------|---------------|---------------|----------------------|-------------|---------------|--------------|
| | | | Julio | Agosto | Julio | Agosto | | |
| | | | | | Mensual* | Acumulada** | Interanual*** | |
| REPÚBLICA | 100.00 | 100.00 | 182.09 | 183.00 | 1.25 | 0.50 | 9.43 | 13.69 |
| Región I Metropolitana | 64.32 | 61.63 | 179.15 | 180.02 | 0.90 | 0.49 | 8.97 | 13.08 |
| Región II Norte | 2.16 | 5.38 | 179.18 | 181.44 | 1.46 | 1.26 | 10.78 | 13.51 |
| Región III Nor- oriente | 5.46 | 6.37 | 183.55 | 184.61 | 2.41 | 0.58 | 8.54 | 13.90 |
| Región IV Sur- oriente | 3.60 | 3.57 | 215.17 | 216.07 | 3.32 | 0.42 | 9.03 | 16.65 |
| Región V Central | 9.46 | 12.08 | 184.02 | 185.18 | 1.14 | 0.63 | 11.74 | 14.88 |
| Región VI Sur- occidente | 9.92 | 7.76 | 181.41 | 182.12 | 1.44 | 0.39 | 9.74 | 14.12 |
| Región VII Nor- occidente | 3.49 | 4.46 | 194.69 | 195.85 | 2.61 | 0.60 | 10.51 | 15.53 |
| Región VIII Petén | 1.59 | -1.24 | 190.39 | 189.68 | 1.94 | -0.37 | 11.60 | 13.89 |

* Variación con relación al IPC del mes anterior. ** Variación con relación al IPC de diciembre del año anterior.

*** Variación con relación al mismo mes del año anterior.

Regiones: I (Ciudad capital, Mixco, Villa Nueva, Chinautla y Amatitlán); II (Cobán); III (Izabal y Chiquimula); IV (Jutiapa); V (Escuintla); VI (Quetzaltenango y Mazatenango); VII (Huehuetenango); VIII (Flores y San Benito).

1_/ Participación % = (Incidencia mensual / total incidencia mensual) * 100.

Incidencia = (Variación mensual * ponderación) * (número índice t-1 de la división / total número índice t-1) / 100.

Total incidencia mensual = Σ incidencias de cada región.

Nota: Las Ponderaciones están calculadas según la Encuesta Nacional de Ingresos y Gastos Familiares - ENIGFAM - marzo 1,998 Abril 1,999.

Fuente: Instituto Nacional de Estadística

INDICE DE PRECIOS AL CONSUMIDOR
VARIACIONES PORCENTUALES MENSUALES
AÑOS: 2006 - 2008

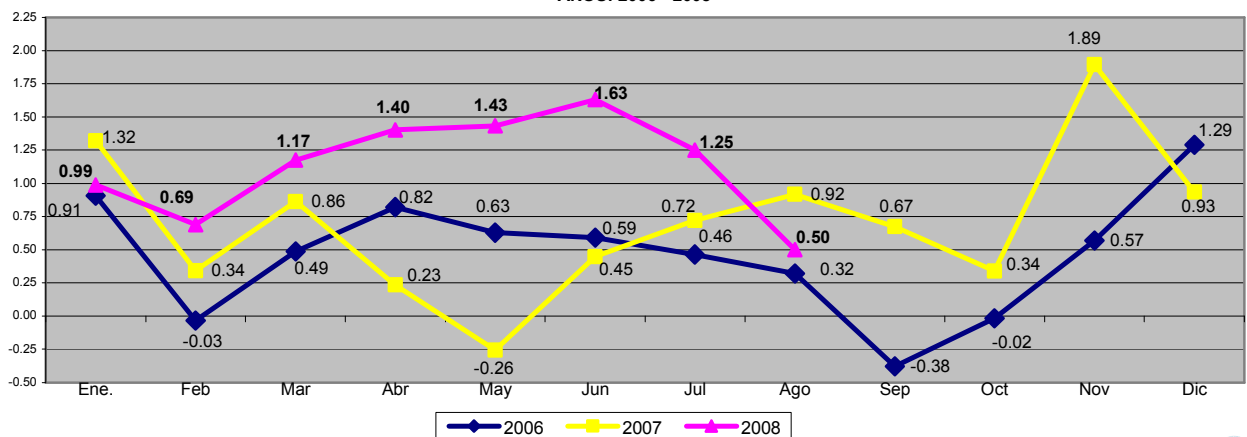

Fuente: Instituto Nacional de Estadística

**INDICE DE PRECIOS AL CONSUMIDOR
VARIACIONES PORCENTUALES ACUMULADAS
AÑOS: 2006 - 2008**

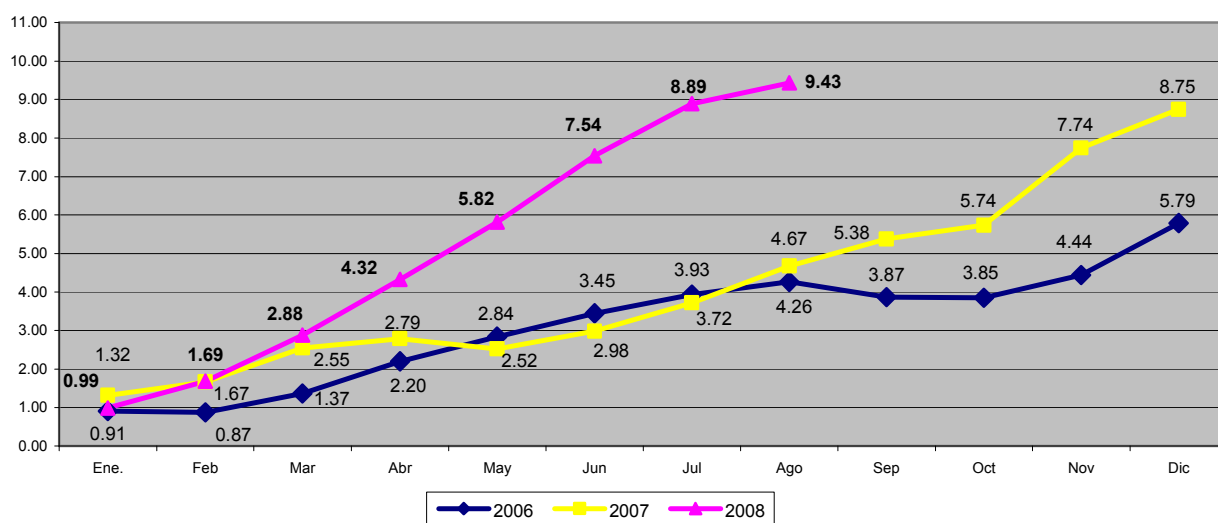

Fuente: Instituto Nacional de Estadística

**INDICE DE PRECIOS AL CONSUMIDOR
VARIACIONES PORCENTUALES INTERANUALES
AÑOS: 2006 - 2008**

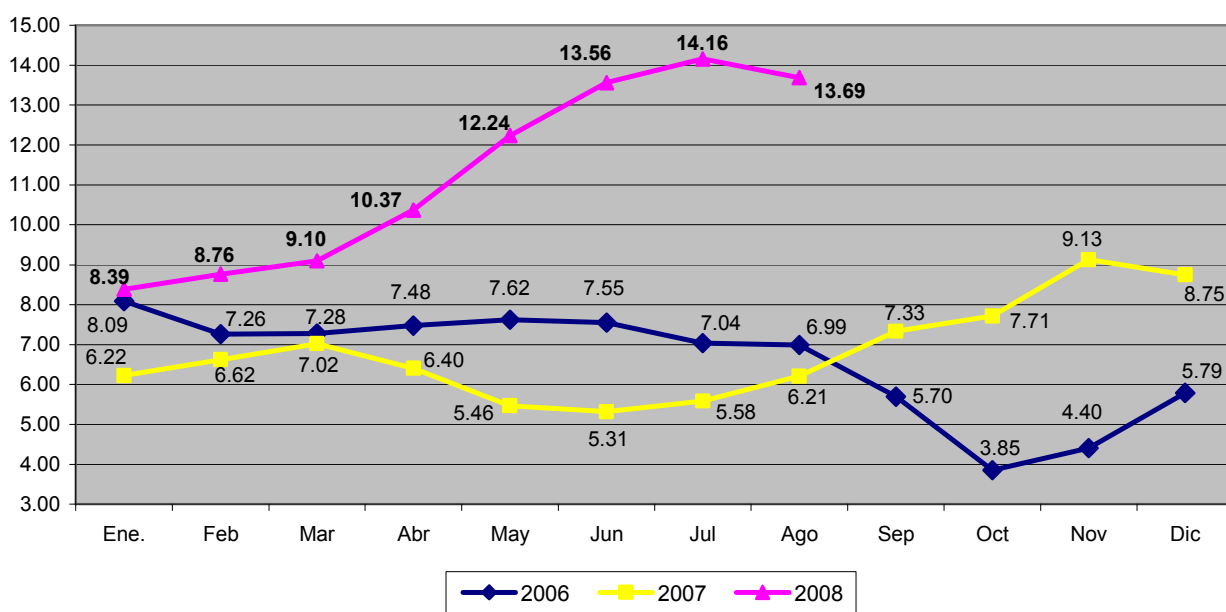

Fuente: Instituto Nacional de Estadística

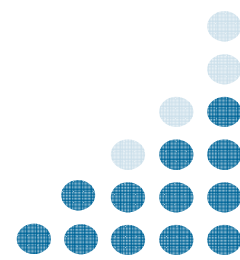

CUADRO 2
NIVEL REPÚBLICA: COMPORTAMIENTO DEL IPC SEGÚN DIVISIONES
AGOSTO 2008 (BASE DICIEMBRE 2000 = 100.0)

| División | Ponderación % | Participación % 1_/ | Número Índice | | Variación Porcentual | | | |
|------------------------------|---------------|---------------------|---------------|---------------|----------------------|-------------|---------------|--------------|
| | | | Julio | Agosto | Julio | Agosto | | |
| | | | | | Mensual* | Acumulada** | Interanual*** | |
| ÍNDICE GENERAL | 100.00 | 100.00 | 182.09 | 183.00 | 1.25 | 0.50 | 9.43 | 13.69 |
| 1. Alimentos y Bebidas no A. | 38.75 | 18.86 | 218.17 | 218.61 | 1.79 | 0.20 | 11.79 | 17.72 |
| 2. Vestuario y Calzado | 7.94 | 2.11 | 134.86 | 135.10 | 0.24 | 0.18 | 1.93 | 2.81 |
| 3. Gastos de Vivienda | 10.00 | -0.77 | 162.85 | 162.78 | 1.05 | -0.04 | 8.17 | 13.60 |
| 4. Mobiliario, Equipo y M. | 7.95 | 14.33 | 157.23 | 158.86 | 1.51 | 1.04 | 8.13 | 9.48 |
| 5. Salud | 5.48 | 2.91 | 155.64 | 156.12 | 0.58 | 0.31 | 4.07 | 5.27 |
| 6. Transporte y Com. | 10.92 | 49.52 | 176.25 | 180.35 | 0.76 | 2.33 | 16.54 | 23.75 |
| 7. Recreación y Cultura | 6.83 | 5.52 | 163.37 | 164.10 | 0.86 | 0.45 | 3.90 | 6.45 |
| 8. Educación | 5.60 | 1.18 | 162.61 | 162.80 | 0.21 | 0.12 | 4.91 | 5.15 |
| 9. Bienes y Servicios D. | 6.52 | 6.35 | 153.50 | 154.38 | 0.79 | 0.57 | 4.93 | 6.40 |

* Variación con relación al IPC del mes anterior. ** Variación con relación al IPC de diciembre del año anterior.

*** Variación con relación al mismo mes del año anterior.

1_/ Participación % = (Incidencia mensual /total incidencia mensual) * 100.

Incidencia = (Variación mensual * ponderación) * (número índice t-1 de la división / total número índice t-1) / 100.

Total incidencia mensual = Σ incidencias de cada división de gasto.

Nota: Las Ponderaciones están calculadas según la Encuesta Nacional de Ingresos y Gastos Familiares - ENIGFAM – marzo 1,998 Abril 1,999.

Fuente: Instituto Nacional de Estadística

CUADRO 3
NIVEL REPÚBLICA: ÍNDICE DE PRECIOS AL CONSUMIDOR
VARIACIÓN MENSUAL SEGÚN DIVISIONES Y REGIONES
AGOSTO 2008 (BASE DICIEMBRE 2000 = 100.0)

| Región | Canastas por Región* | Variación General | Divisiones de Gasto | | | | | | | | |
|------------------|----------------------|-------------------|---------------------|-------------|--------------|-------------|-------------|-------------|-------------|-------------|-------------|
| | | | 1 | 2 | 3 | 4 | 5 | 6 | 7 | 8 | 9 |
| REPÚBLICA | 424 | 0.50 | 0.20 | 0.18 | -0.04 | 1.04 | 0.31 | 2.33 | 0.45 | 0.12 | 0.57 |
| Región I | 424 | 0.49 | -0.06 | 0.04 | 0.07 | 1.12 | 0.17 | 2.69 | 0.28 | 0.10 | 0.70 |
| Región II | 407 | 1.26 | 1.74 | 0.18 | -0.36 | 0.72 | 0.71 | 3.58 | 0.58 | 0.10 | 0.26 |
| Región III | 412 | 0.58 | 0.88 | 0.23 | -0.47 | 0.47 | 0.46 | 0.67 | 0.79 | 0.01 | 0.35 |
| Región IV | 397 | 0.42 | 0.54 | -0.01 | -0.62 | 1.90 | 0.28 | 0.22 | 0.23 | 0.07 | 0.08 |
| Región V | 416 | 0.63 | 0.81 | 0.35 | -0.16 | 0.79 | 0.43 | 0.68 | 0.26 | 0.23 | 0.62 |
| Región VI | 416 | 0.39 | 0.22 | 0.40 | -0.21 | 0.66 | 0.90 | 0.97 | 2.15 | 0.22 | 0.12 |
| Región VII | 410 | 0.60 | 0.51 | 0.76 | 0.14 | 1.27 | 0.25 | 1.70 | 0.23 | 0.11 | 0.43 |
| Región VIII | 415 | -0.37 | -1.39 | 0.33 | 0.23 | 0.90 | 0.40 | 2.91 | 0.29 | 0.13 | 0.53 |

DIVISIONES DE GASTO: 1. Alimentos, Bebidas No Alcohólicas y Comida Fuera Del Hogar 2. Vestuario Y Calzado 3. Gastos De Vivienda 4. Mobiliario, Equipo y Mantenimiento de la Vivienda 5. Salud 6. Transporte y Comunicaciones 7. Recreación y Cultura 8. Educación 9. Bienes y Servicios Diversos.

REGIONES: I METROPOLITANA (Ciudad capital, Mixco, Villa Nueva, Chinautla y Amatitlán); II NORTE (Cobán); III NOR – ORIENTE (Izabal y Chiquimula); IV SUR – ORIENTE (Jutiapa); V CENTRAL (Escuintla); VI SUR – OCCIDENTE (Quetzaltenango y Mazatenango); VII NOR – OCCIDENTE (Huehuetenango); VIII PETEN (Flores y San Benito).

* Número de Bienes y Servicios que integran la Canasta Familiar en cada Región.

Fuente: Instituto Nacional de Estadística



CUADRO 4
NIVEL REPUBLICA, INDICE DE PRECIOS AL CONSUMIDOR
VARIACIÓN MENSUAL POSITIVA Y NEGATIVA MAYOR AL 2.00%

| Descripción | PONDERACION | Ag. 07 | Ju. 08 | Ag. 08 |
|---|-------------|--------|--------|--------|
| Alimentos y Bebidas (0.20%) | | | | |
| CEBOLLA | 0.278086 | 2.62 | 16.03 | 16.35 |
| GOLOSINAS | 0.19253 | -0.25 | 4.90 | 8.53 |
| FRIJOL | 1.175503 | -0.06 | 11.97 | 7.21 |
| MARGARINAS Y OTRAS GRASAS | 0.139082 | 1.72 | 10.68 | 7.12 |
| HUEVOS | 1.402537 | 0.31 | 1.61 | 4.30 |
| ARROZ | 0.483952 | 0.84 | 2.36 | 4.28 |
| AGUACATES | 0.153078 | 4.82 | 6.53 | 2.65 |
| MOLIENDA DE MAIZ | 0.107077 | 0.84 | 0.71 | 2.52 |
| PRODUCTOS DE TORTILLERIA | 1.691334 | 2.47 | 3.01 | 2.18 |
| CARNE DE POLLO | 2.579464 | 1.05 | 4.19 | 1.36 |
| Transporte y Comunicaciones (2.33%) | | | | |
| TRANSPORTE AÉREO | 0.627407 | 8.40 | -11.76 | 32.42 |
| Mobiliario, Equipo y Mantenimiento de Vivienda (1.04%) | | | | |
| JABON EN BOLA | 0.980285 | 0.61 | 4.68 | 3.57 |
| DETERGENTE EN POLVO PARA ROPA | 0.671354 | 0.45 | 1.98 | 2.66 |
| Gastos de Vivienda (-0.04%) | | | | |
| RECOLECCION DE BASURA | 0.213699 | 0.00 | 0.00 | 3.53 |
| Bienes y Servicios Diversos (0.57%) | | | | |
| JABON DE TOCADOR EN PASTILLA | 0.365983 | -0.18 | 2.76 | 2.74 |

| Descripción | PONDERACION | Ag. 07 | Ju. 08 | Ag. 08 |
|--|-------------|--------|--------|--------|
| Alimentos y Bebidas (0.20%) | | | | |
| TOMATE | 0.736092 | 23.93 | 14.74 | -22.57 |
| CULANTRO O CILANTRO | 0.021526 | -7.55 | 27.63 | -19.19 |
| ESPECIAS, ADEREZOS Y PRODUCTOS AROMATICOS | 0.046087 | -6.93 | 3.45 | -12.66 |
| GÜISQUIL | 0.156626 | 2.37 | 10.80 | -8.97 |
| NARANJAS | 0.097764 | -9.78 | 8.91 | -6.92 |
| PAPA O PATATA | 0.369655 | 0.71 | 11.53 | -6.01 |
| OTRAS LEGUMBRES O LEGUMINOSAS | 0.197185 | -5.43 | 5.76 | -4.07 |
| ZANAHORIA | 0.119455 | -7.59 | 2.74 | -3.13 |
| Transporte y Comunicaciones (2.33%) | | | | |
| GASOLINA | 2.046464 | -2.09 | 2.48 | -2.37 |

Fuente: Instituto Nacional de Estadística

PRECIOS MEDIOS DEL CRUDO: US \$: Junio \$ 134.02, Julio \$ 135.48, Agosto \$ 116.69.

Precios Corresponden a la Bolsa de Mercancías de Nueva York, Primera Posición a Futuro.
Fuente: Bloomberg.

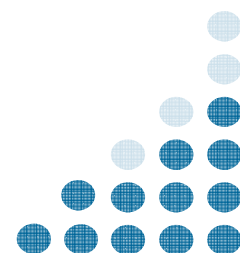

II. COSTO DE LA CANASTA BASICA ALIMENTARIA Y VITAL

CUADRO 5
COSTO DE LA CANASTA BASICA DE ALIMENTOS (CBA) Y VITAL (CBV)
AGOSTO - 2008 (en Quetzales)

| Productos | Unidad Medida | Gramos* | Precio Medio | Precio Medio | 5.38 Personas |
|--|---------------|---------------|--------------|--------------|-----------------|
| | | Familia / día | Julio | Agosto | -Costo- |
| 1.Crema fresca no Pasteurizada | 250ml | 58.28 | 7.47 | 7.50 | 1.75 |
| 2.Queso fresco | 460gms | 34.46 | 22.87 | 22.77 | 1.71 |
| 3.Lech e Pasteurizada | 1000ml | 201.21 | 11.30 | 11.36 | 2.29 |
| 4.Lech e en polvo | 460gms | 26.97 | 37.70 | 37.84 | 2.22 |
| 5.Pollo con menudos | 460gms | 135.59 | 11.64 | 11.97 | 3.53 |
| 6.Hueso con carne de res | 460gms | 127.85 | 9.66 | 9.67 | 2.69 |
| 7.Huevos | 648gms | 135.11 | 11.56 | 12.09 | 2.52 |
| 8.Frj ol Negro | 460gms | 339.71 | 5.30 | 5.76 | 4.25 |
| 9.Arroz de segunda | 460gms | 166.59 | 3.80 | 3.96 | 1.44 |
| 10.Tortillas de ma z | 460gms | 2214.77 | 3.91 | 3.99 | 19.19 |
| 11.Pan franc s corriente | 460gms | 235.40 | 8.10 | 8.09 | 4.14 |
| 12.Pan dulce | 460gms | 92.30 | 7.26 | 7.38 | 1.48 |
| 13.Pastas para sopa | 460gms | 110.93 | 6.29 | 6.38 | 1.54 |
| 14.Azúcar Blanca | 460gms | 452.06 | 2.40 | 2.41 | 2.37 |
| 15.Margarina | 460gms | 18.95 | 8.73 | 9.28 | 0.38 |
| 16.Aceite corriente | 750ml | 80.70 | 15.80 | 15.97 | 1.72 |
| 17.Güisquil | 460gms | 320.11 | 2.77 | 2.53 | 1.76 |
| 18.Ejote | 460gms | 38.35 | 5.04 | 4.95 | 0.41 |
| 19.Tomate | 460gms | 169.85 | 4.72 | 3.74 | 1.38 |
| 20.Cebolla | 460gms | 62.58 | 3.45 | 3.88 | 0.53 |
| 21.Papas | 460gms | 182.92 | 4.80 | 4.51 | 1.79 |
| 22.Bananos maduros | 460gms | 209.82 | 2.19 | 2.21 | 1.01 |
| 23.Plátanos maduros | 460gms | 164.00 | 2.29 | 2.36 | 0.84 |
| 24.Café tostado y molido | 460gms | 53.80 | 19.87 | 19.85 | 2.32 |
| 25.Sal común de cocina | 115gms | 53.80 | 0.32 | 0.31 | 0.15 |
| 26.Bebida gaseosa | 1000ml | 191.77 | 9.13 | 9.15 | 1.76 |
| COSTO DIARIO FAMILIAR | | | | | 65.16 |
| COSTO CANASTA BASICA ALIMENTOS -CCBA- | | | | | 1,954.66 |
| COSTO CANASTA BASICA VITAL -CCBV- | | | | | 3,566.89 |

* La unidad de medida Mililitros y Gramos, son similares por lo que se usan indistintamente en los casos de la Crema fresca sin envasar, Leche fresca corriente, Aceite corriente y Bebida gaseosa.

NOTA: Las cantidades de gramos por familia al día, son basadas en estudios realizados por el INCAP.

Fuente: Instituto Nacional de Estadística

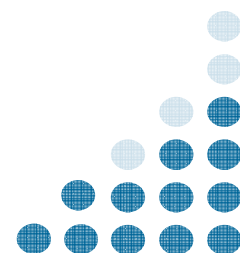

**CUADRO 6
COSTO DE LA CCBA PARA EL AÑO 2007 – 2008**

| Mes | CCBA | | VARIACION | | | |
|---------------|-----------------|-----------------|--------------|-------------|---------------|--------------|
| | 2007 | 2008 | ABSOLUTA | MENSUAL | ABSOLUTA | INTERANUAL |
| Enero | 1,518.59 | 1,518.59 | 22.38 | 1.35 | 166.38 | 10.96 |
| Febrero | 1,512.17 | 1,512.17 | -7.73 | -0.46 | 165.07 | 10.92 |
| Marzo | 1,532.65 | 1,532.65 | 68.01 | 4.05 | 212.60 | 13.87 |
| Abril | 1,527.74 | 1,776.01 | 30.76 | 1.76 | 248.27 | 16.25 |
| Mayo | 1,513.15 | 1,817.03 | 41.02 | 2.31 | 303.88 | 20.08 |
| Junio | 1,525.44 | 1,872.84 | 55.81 | 3.07 | 347.40 | 22.77 |
| Julio | 1,571.99 | 1,939.05 | 66.21 | 3.54 | 367.06 | 23.35 |
| Agosto | 1,613.31 | 1,954.66 | 15.61 | 0.81 | 341.35 | 21.16 |
| Septiembre | 1,644.19 | | | | | |
| Octubre | 1,631.64 | | | | | |
| Noviembre | 1,681.12 | | | | | |
| Diciembre | 1,662.59 | | | | | |

*Para una familia de 5.38 personas.

CBA: Es el mínimo alimentario que debe satisfacer por lo menos las necesidades energéticas y proteínicas de un hogar de Referencia.

Fuente: Instituto Nacional de Estadística

**CUADRO 7
COSTO DE LA CCBV PARA EL AÑO 2007 - 2008**

| Mes | CCBV | | VARIACION | | | |
|---------------|-----------------|-----------------|--------------|-------------|---------------|--------------|
| | 2007 | 2008 | ABSOLUTA | MENSUAL | ABSOLUTA | INTERANUAL |
| Enero | 2,771.15 | 3,074.76 | 40.84 | 1.35 | 303.61 | 10.96 |
| Febrero | 2,759.43 | 3,060.65 | -14.11 | -0.46 | 301.22 | 10.92 |
| Marzo | 2,796.81 | 3,198.39 | 137.74 | 4.50 | 401.58 | 14.36 |
| Abril | 2,787.84 | 3,240.90 | 42.51 | 1.33 | 453.06 | 16.25 |
| Mayo | 2,761.23 | 3,315.75 | 74.85 | 2.31 | 554.52 | 20.08 |
| Junio | 2,783.65 | 3,417.59 | 101.84 | 3.07 | 633.94 | 22.77 |
| Julio | 2,868.60 | 3,538.42 | 120.83 | 3.54 | 669.82 | 23.35 |
| Agosto | 2,944.00 | 3,566.89 | 28.47 | 0.80 | 622.89 | 21.16 |
| Septiembre | 3,000.34 | | | | | |
| Octubre | 2,977.44 | | | | | |
| Noviembre | 3,067.73 | | | | | |
| Diciembre | 3,033.92 | | | | | |

*Para una familia de 5.38 personas.

CBV: Conjunto de bienes y servicios esenciales para satisfacer las necesidades básicas para el bienestar de todos los Miembros de la familia. (Incluye: alimentación, vestuario, vivienda, mobiliario, salud, transporte y comunicaciones, Recreación y cultura, educación y bienes y servicios diversos.)

Nota: El cálculo de la CBV, se obtiene por medio de un cociente, es decir, se divide la CBA por la ponderación de la división De alimentos y bebidas no alcohólicas a nivel república (54.8%)* multiplicada por 100.

*Resultado de la encuesta de ingresos y gastos familiares 1979 – 1981.

Fuente: Instituto Nacional de Estadística

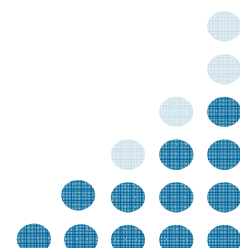

III. OTROS INDICADORES

**CUADRO 8
PODER ADQUISITIVO DEL QUETZAL
AÑO 2007 - 2008 (BASE DICIEMBRE 2000 = 100.0)**

| MES | INDICE DE PRECIOS | | PODER ADQUISITIVO | | PERDIDA PODER ADQUISITIVO 1_/ | |
|---------------|-------------------|---------------|-------------------|-------------|----------------------------------|-------------|
| | 2007 | 2008 | 2007 | 2008 | 2007 | 2008 |
| | Enero | 155.81 | 168.88 | 0.64 | 0.59 | 0.36 |
| Febrero | 156.35 | 170.05 | 0.64 | 0.59 | 0.36 | 0.41 |
| Marzo | 157.70 | 172.05 | 0.63 | 0.58 | 0.37 | 0.42 |
| Abril | 158.07 | 174.46 | 0.63 | 0.57 | 0.37 | 0.43 |
| Mayo | 157.66 | 176.96 | 0.63 | 0.57 | 0.37 | 0.43 |
| Junio | 158.37 | 179.84 | 0.63 | 0.56 | 0.37 | 0.44 |
| Julio | 159.51 | 182.09 | 0.63 | 0.55 | 0.37 | 0.45 |
| Agosto | 160.97 | 183.00 | 0.62 | 0.55 | 0.38 | 0.45 |
| Septiembre | 162.06 | | 0.62 | | 0.38 | |
| Octubre | 162.61 | | 0.61 | | 0.39 | |
| Noviembre | 165.68 | | 0.60 | | 0.40 | |
| Diciembre | 167.23 | | 0.60 | | 0.40 | |

1_/ La pérdida del poder adquisitivo del quetzal se refiere al año base: Diciembre 2000.

NOTA TÉCNICA: a partir de agosto de 2005, se incluyó en el cálculo del índice de precios al consumidor el rango de consumo de energía eléctrica de 1 a 300 Kwh., ya que sólo estaba siendo investigado por el rango de 1 a 100 Kwh. Dicha inclusión se llevó a cabo atendiendo las recomendaciones formuladas por el Fondo Monetario Internacional -FMI- en el marco del Sistema General de Divulgación de Datos -SGDD-.

Fuente: Instituto Nacional de Estadística

